



AYUNTAMIENTO DE ALCOBENDAS

PATRONATO SOCIOCULTURAL

EJERCICIO 2016

AYUNTAMIENTO DE
PATRONATO SOCIO-CULTURAL

CUENTAS ANUALES EJERCICIO
2016

BALANCE	8
CUENTA DEL RESULTADO ECONÓMICO PATRIMONIAL.....	13
ESTADO DE CAMBIOS EN EL PATRIMONIO NETO.....	16
1. Estado total de cambios en el patrimonio neto.....	16
2. Estado de ingresos y gastos reconocidos.....	16
3. Estado de operaciones con la entidad o entidades propietarias.....	18
a) Operaciones patrimoniales con la entidad o entidades propietarias.....	18
b) Otras operaciones con la entidad o entidades propietarias	19
ESTADO DE FLUJOS DE EFECTIVO	20
ESTADO DE LIQUIDACIÓN DEL PRESUPUESTO	23
MEMORIA	34
1. Organización	35
1.1. Principales fuentes de financiación de la entidad	35
1.2. Estructura organizativa.....	36
1.3. Entidades del grupo, multigrupo y asociadas.....	37
2. Gestión indirecta de servicios públicos, convenios y otras formas de colaboración.....	38

3.	Bases de presentación de las cuentas.....	38
1.	Imagen fiel	38
a)	Requisitos información	38
b)	Principios contables	39
2.	Comparación de la información.....	39
3.	Cambios en criterios de contabilización	39
4.	Cambios en estimaciones contables.....	40
4.	Normas de reconocimiento y valoración	40
1.	Inmovilizado material	40
2.	Patrimonio público del suelo	41
3.	Inversiones inmobiliarias	42
4.	Inmovilizado intangible.....	42
5.	Arrendamientos	43
6.	Permutas.....	44
7.	Activos y pasivos financieros	44
8.	Coberturas contables.....	46
9.	Existencias.....	46
10.	Activos construidos o adquiridos para otras entidades.....	46
11.	Transacciones en moneda extranjera.....	47
12.	Ingresos y gastos.....	47
13.	Provisiones y contingencias.....	48
14.	Transferencias y subvenciones	49
15.	Actividades conjuntas.....	50
16.	Activos en estado de venta.....	50
5.	Inmovilizado material.....	51
6.	Patrimonio público del suelo	56
7.	Inversiones inmobiliarias.....	56
8.	Inmovilizado intangible	56

9.	Arrendamientos financieros y otras operaciones de naturaleza similar.....	58
10.	Activos financieros	59
1.	Información relacionada con el balance.....	59
2.	Información relacionada con la cuenta del resultado económico-patrimonial	62
3.	Información sobre los riesgos de tipo de cambio y de tipo de interés.....	62
4.	Otra información	64
11.	Pasivos financieros	64
2.	Situación y movimientos de las deudas.....	64
3.	Líneas de crédito	74
4.	Información sobre los riesgos de tipo de cambio y de tipo de interés.....	74
5.	Avales y otras garantías concedidas.....	76
6.	Otra información	77
12.	Coberturas contables	78
13.	Activos construidos o adquiridos para otras entidades y otras existencias.....	78
14.	Moneda extranjera.....	79
3.	Importe Global.....	79
4.	Importe de las diferencias de cambio	79
15.	Transferencias, subvenciones y otros ingresos y gastos.....	80
5.	Transferencias y subvenciones recibidas	80
6.	Transferencias y subvenciones concedidas	81
7.	Cualquier circunstancia de carácter sustantivo.....	85
16.	Provisiones y contingencias.....	86
17.	Información sobre medio ambiente	87
8.	Obligaciones reconocidas	87
4.	Importe beneficios fiscales por razones medioambientales	87

18.	Activos en estado de venta.....	88
19.	Presentación por actividades de la cuenta del resultado económico patrimonial.....	88
20.	Operaciones por administración de recursos por cuenta de otros entes públicos	90
1.	Obligaciones derivadas de la gestión	90
2.	Entes públicos, cuentas corrientes en efectivo	90
3.	Desarrollo de la gestión	90
21.	Operaciones no presupuestarias de tesorería	92
4.	Estado de deudores no presupuestarios	92
5.	Estado de acreedores no presupuestarios	93
6.	Estado de partidas pendientes de aplicación	95
22.	Contratación administrativa. Procedimientos de adjudicación.....	96
23.	Valores recibidos en depósito	97
24.	Información presupuestaria	97
24.1.	Ejercicio corriente.....	97
1)	Presupuesto de gastos.....	97
a)	Modificaciones de crédito	97
b)	Remanentes de crédito	98
c)	Acreedores por operaciones pendientes de aplicar a Presupuesto	109
2)	Presupuesto de ingresos	110
a)	Proceso de gestión	110
a.1.)	Derechos Anulados	110
a.2.)	Derechos Cancelados.....	110
a.3.)	Recaudación neta	111
b)	Devoluciones de ingresos	111
c)	Compromisos de ingreso	112
24.2.	Ejercicios cerrados.....	112
1)	Presupuesto de gastos. Obligaciones de presupuestos cerrados.....	112
2)	Derechos a cobrar de presupuestos cerrados.....	118

a)	Derechos pendientes de cobro totales.....	118
b)	Derechos anulados	120
c)	Derechos cancelados	120
3)	Variación de resultados presupuestarios de ejercicios anteriores.....	121
24.3.	Ejercicios posteriores.....	121
1)	Compromisos de gasto con cargo a presupuestos de ejercicios posteriores.....	121
2)	Compromisos de ingreso con cargo a presupuestos de ejercicios posteriores.....	122
24.4.	Ejecución de proyectos de gasto	122
1)	Resumen de ejecución.....	122
2)	Anualidades pendientes	122
24.5.	Gastos con financiación afectada	123
24.6.	Remanente de Tesorería	124
25.	Indicadores financieros, patrimoniales y presupuestarios	125
1)	Indicadores financieros y patrimoniales.....	125
2)	Indicadores presupuestarios	125
26.	Información sobre el coste de las actividades.....	125
2)	Resumen general de costes de la entidad	125
3)	Resumen del coste por elementos de las actividades.....	126
4)	Resumen de costes por actividad.....	126
5)	Resumen relacionando costes e ingresos de las actividades	126
27.	Indicadores de gestión	127
3)	Indicadores de eficacia	127
6)	Indicadores de eficiencia	127
7)	Indicador de economía	127
8)	Indicador de medios de producción.....	128
28.	Hechos posteriores al cierre	128
29.	Aspectos derivados de la transición a las nuevas normas contables.....	129
4)	Estado de conciliación	129
9)	Balance de situación del ejercicio anterior.....	129

10)	Cuenta de resultado económico-patrimonial del ejercicio anterior	130
11)	Remanente de tesorería del ejercicio anterior.....	133
12)	Ajustes a la apertura por aplicación ICAL 2013	134

BALANCE**BALANCE DE SITUACIÓN a 31/12/2016**

		Ejercicio 2016	Ejercicio 2015
ACTIVO			
A) ACTIVO NO CORRIENTE		6.279.207,93	6.187.153,81
206	Aplicaciones informáticas	104.227,58	104.227,58
2806	Amortización acumulada de aplicaciones informáticas	-104.227,58	-104.227,58
II. Inmovilizado material		6.279.207,93	6.187.153,81
2. Construcciones		593.504,23	639.806,99
211	Construcciones	1.300.567,83	1.300.567,83
2811	Amortización acumulada de construcciones	-707.063,60	-660.760,84
4. Bienes del patrimonio histórico		0,00	19.402,00
213	Bienes del patrimonio histórico	0,00	19.402,00
5. Otro inmovilizado material		5.685.703,70	3.156.563,52
214	Maquinaria y utillaje	4.181.372,03	3.989.922,11
215	Instalaciones técnicas y otras instalaciones	2.178,28	2.178,28
216	Mobiliario	4.831.695,28	4.790.168,15
217	Equipos para procesos de información	1.772.702,01	1.772.702,01
218	Elementos de transporte	41.914,93	41.914,93
219	Otro inmovilizado material	2.541.762,59	129.855,31
2814	Amortización acumulada de maquinaria y utillaje	-3.150.490,67	-3.101.338,16
2815	Amortización acumulada de instalaciones técnicas y otras instalaciones	-2.049,21	-2.048,86
2816	Amortización acumulada de mobiliario	-2.790.346,82	-2.726.060,01

BALANCE DE SITUACIÓN a 31/12/2016

		Ejercicio 2016	Ejercicio 2015
2817	Amortización acumulada de equipos para procesos de información	-1.604.081,16	-1.601.826,58
2818	Amortización acumulada de elementos de transporte	-9.048,35	-9.048,35
2819	Amortización acumulada de otro inmovilizado material	-129.905,21	-129.855,31
6. Inmovilizado material en curso y anticipos		0,00	2.371.381,30
233	Bienes del patrimonio histórico en curso	0,00	2.371.381,30
B) ACTIVO CORRIENTE		2.415.471,45	3.060.599,40
III. Deudores y otras cuentas a cobrar a corto plazo		1.392.212,66	2.355.078,68
1. Deudores por operaciones de gestión		1.152.023,08	2.157.718,66
4300	Operaciones de gestión. Deud. x dchs. rec. ppto. corr.	629.358,96	1.526.534,48
4310	Operaciones de gestión. Deudores dchos rec. Ppto cerr.	867.442,95	728.761,76
4900	Operaciones de gestión. Deterioro de valor	-341.803,21	-97.577,58
43400	Operaciones de gestión. Por anulacion liquidaciones pptos. cerr.	-2.975,62	0,00
2. Otras cuentas a cobrar		123.807,37	122.164,15
440	Deudores por IVA repercutido	19.179,02	15.013,83
449	Otros deudores no presupuestarios	83.509,58	82.436,24
558	Provisiones de fondos para pagos a justificar y anticipos de caja fija	21.118,77	24.714,08
3. Administraciones públicas		116.382,21	75.195,87
470	Hacienda Pública, deudor por diversos conceptos	105.984,51	67.527,40
472	Hacienda Pública, IVA soportado	10.397,70	7.668,47
V. Inversiones financieras a corto plazo		13.774,25	57.791,30
2. Créditos y valores representativos de deuda		13.383,64	57.400,69
542	Créditos a corto plazo	13.383,64	57.400,69
4. Otras inversiones financieras		390,61	390,61

BALANCE DE SITUACIÓN a 31/12/2016

		Ejercicio 2016	Ejercicio 2015
565	Fianzas constituidas a corto plazo	390,61	390,61
VII. Efectivo y otros activos líquidos equivalentes		1.009.484,54	647.729,42
2. Tesorería		1.009.484,54	647.729,42
571	Bancos e instituciones de crédito. Cuentas operativas	962.949,13	604.789,32
575	Bancos e instituciones de crédito. Cuentas restringidas de pagos.	46.535,41	42.940,10
TOTAL ACTIVO A + B		8.694.679,38	9.247.753,21

BALANCE DE SITUACIÓN a 31/12/2016

	Ejercicio 2016	Ejercicio 2015
PATRIMONIO NETO Y PASIVO		
A) PATRIMONIO NETO	6.799.132,96	6.632.535,31
I. Patrimonio	9.624.214,44	9.624.214,44
100 Patrimonio	9.624.214,44	9.624.214,44
II. Patrimonio generado	-2.825.081,48	-2.991.679,13
1. Resultados de ejercicios anteriores	-2.991.679,13	-3.484.249,10
120 Resultados de ejercicios anteriores	-2.991.679,13	-3.484.249,10
2. Resultado del ejercicio	166.597,65	492.569,97
129 Resultado del ejercicio	166.597,65	492.569,97
C) PASIVO CORRIENTE	1.895.546,42	2.615.217,90
II. Deudas a corto plazo	304.306,76	136.903,47
4. Otras deudas	304.306,76	136.903,47
4003 Otras deudas	208.966,26	3.513,05
4013 Otras deudas	9.808,47	6.295,42
529 Otras deudas a corto plazo	0,00	35.281,38
560 Fianzas recibidas a corto plazo	85.532,03	91.813,62
IV. Acreedores y otras cuentas a pagar a corto plazo	1.591.239,66	2.478.314,43
1. Acreedores por operaciones de gestión	1.161.913,86	2.006.201,22
4000 Operaciones de gestión. Acreed. x ob. rec. ppto. corr.	1.124.763,30	1.957.163,33
4010 Operaciones de gestión. Acreed. x ob. rec. ppto. cerr.	36.850,90	48.278,52
4180 Operaciones de gestión. Acreed. x dev. ing. no ppartario	299,66	759,37

BALANCE DE SITUACIÓN a 31/12/2016

	Ejercicio 2016	Ejercicio 2015
2. Otras cuentas a pagar	98.099,79	72.105,56
410 Acreedores por IVA soportado	24.267,15	21.581,28
419 Otros acreedores no presupuestarios	46.771,12	20.775,76
554 Cobros pendientes de aplicación	27.061,52	29.748,52
3. Administraciones públicas	331.226,01	400.007,65
475 Hacienda Pública, acreedor por diversos conceptos	266.984,62	336.544,78
476 Organismos de Previsión Social, acreedores	55.692,22	55.472,02
477 Hacienda Pública, IVA repercutido	8.549,17	7.990,85
TOTAL PATRIMONIO NETO Y PASIVO (A+B+C)	8.694.679,38	9.247.753,21

CUENTA DEL RESULTADO ECONÓMICO PATRIMONIAL

CUENTA DEL RESULTADO ECONOMICO - PATRIMONIAL a 31/12/2016

	Exercici 2016	Exercici 2015
1. Ingresos tributarios y urbanísticos	1.356,11	2.025,00
b) Tasas	1.356,11	2.025,00
740 Tasas por prestación de servicios o realización de actividades	1.356,11	2.025,00
2. Transferencias y subvenciones recibidas	17.284.766,72	21.388.688,53
a) Del ejercicio	17.284.766,72	21.388.688,53
a.2) Transferencias	17.284.766,72	21.388.688,53
750 Transferencias	17.284.766,72	21.388.688,53
3. Ventas y prestaciones de servicios	2.629.530,02	2.594.378,31
b) Prestación de servicios	2.629.530,02	2.594.378,31
741 Precios públicos por prestación de servicios o realización de actividades	2.629.530,02	2.594.378,31
6. Otros ingresos de gestión ordinaria	144.072,92	176.349,95
776 Ingresos por arrendamientos	133.226,90	152.111,27
777 Otros ingresos	10.846,02	24.238,68
A) TOTAL INGRESOS DE GESTIÓN ORDINARIA (1+2+3+4+5+6+7)	20.059.725,77	24.161.441,79
8. Gastos de personal	-13.477.259,91	-15.605.588,99
a) Sueldos, salarios y asimilados	-10.474.471,81	-11.873.979,18
640 Sueldos y salarios	-10.474.471,81	-11.873.979,18
b) Cargas Sociales	-3.002.788,10	-3.731.609,81
642 Cotizaciones sociales a cargo del empleador	-2.570.070,94	-3.208.822,15
643 Aportaciones a sistemas complementarios de pensiones	-203.225,83	-228.715,91

CUENTA DEL RESULTADO ECONOMICO - PATRIMONIAL a 31/12/2016

		Ejercicio 2016	Ejercicio 2015
644	Otros gastos sociales	-229.491,33	-294.071,75
9.	Transferencias y subvenciones concedidas	-191.572,07	-239.591,51
65	TRANSFERENCIAS Y SUBVENCIONES	-191.572,07	-239.591,51
11.	Otros gastos de gestión ordinaria	-5.810.658,47	-7.626.551,89
a)	Suministros y servicios exteriores	-5.810.658,47	-7.626.151,89
62	SERVICIOS EXTERIORES	-5.810.658,47	-7.626.151,89
b)	Tributos	0,00	-400,00
63	TRIBUTOS	0,00	-400,00
12.	Amortización del inmovilizado	-162.046,91	-159.815,35
68	DOTACIONES PARA AMORTIZACIONES.	-162.046,91	-159.815,35
B)	TOTAL GASTOS DE GESTIÓN ORDINARIA (8+9+10+11+12)	-19.641.537,36	-23.631.547,74
I.	Resultado (ahorro o desahorro) de la gestión ordinaria(A+B)	418.188,41	529.894,05
13.	Deterioro de valor y resultados por enajenación del inmovilizado no financiero y activos en estado de venta	0,00	292,07
a)	Deterioro de valor	0,00	292,07
791	Reversión del deterioro del Inmovilizado material	0,00	292,07
14.	Otras partidas no ordinarias	0,00	1.376,56
a)	Ingresos	0,00	1.376,56
778	Ingresos excepcionales	0,00	1.376,56
II.	Resultado de las operaciones no financieras (I +13+14)	418.188,41	531.562,68
15.	Ingresos financieros	338,73	1.638,71
b)	De valores representativos de deuda, de créditos y de otras inversiones financieras	338,73	1.638,71
b.2)	Otros	338,73	1.638,71

CUENTA DEL RESULTADO ECONOMICO - PATRIMONIAL a 31/12/2016

		Ejercicio 2016	Ejercicio 2015
769	Otros ingresos financieros	338,73	1.638,71
16. Gastos financieros		-7.703,86	-40.631,42
b) Otros		-7.703,86	-40.631,42
669	Otros gastos financieros	-7.703,86	-40.631,42
20. Deterioro de valor, bajas y enajenaciones de activos y pasivos financieros		-244.225,63	0,00
b) Otros		-244.225,63	0,00
6983	Pérdidas por deterioro de créditos a otras entidades	-341.803,21	-97.577,58
7983	Reversión del deter.de créditos a otras entidades	97.577,58	97.577,58
III. Resultado de las operaciones financieras (15+16+17+18+19+20+21)		-251.590,76	-38.992,71
IV. Resultado (ahorro o desahorro) neto del ejercicio (II + III)		166.597,65	492.569,97

ESTADO DE CAMBIOS EN EL PATRIMONIO NETO

1. Estado total de cambios en el patrimonio neto

ESTADO TOTAL DE CAMBIOS EN EL PATRIMONIO NETO

NOTAS EN MEMORIA	I.Patrimonio	II.Patrimonio generado	III.Ajustes por cambios de valor	IV.Subvenciones recibidas	TOTAL
PATRIMONIO NETO AL FINAL DEL EJERCICIO ANTERIOR	9.624.214,44	-2.991.679,13	0,00	0,00	6.632.535,31
AJUSTES POR CAMBIOS DE CRITERIOS CONTABLES Y CORRECCIÓN DE ERRORES		0,00	0,00	0,00	0,00
PATRIMONIO NETO INICIAL AJUSTADO DEL EJERCICIO ACTUAL	9.624.214,44	-2.991.679,13	0,00	0,00	6.632.535,31
VARIACIONES DEL PATRIMONIO NETO EJERCICIO ACTUAL	0,00	166.597,65	0,00	0,00	166.597,65
1. Ingresos y gastos reconocidos en el ejercicio		166.597,65	0,00	0,00	166.597,65
2. Operaciones patrimoniales con la entidad o entidades propietarias	0,00				0,00
3. Otras variaciones del patrimonio neto					
PATRIMONIO NETO AL FINAL DEL EJERCICIO ACTUAL	9.624.214,44	-2.825.081,48	0,00	0,00	6.799.132,96

2. Estado de ingresos y gastos reconocidos

ESTADO DE INGRESOS Y GASTOS RECONOCIDOS

	Notas en memoria	2016	2015
I.Resultado económico patrimonial		166.597,65	492.569,97
II.Ingresos y gastos reconocidos directamente en el patrimonio neto:			
1.Inmovilizado no financiero		0,00	0,00
1.1.Ingresos		0,00	0,00
1.2.Gastos		0,00	0,00
2.Activos y pasivos financieros		0,00	0,00
2.1.Ingresos		0,00	0,00
2.2.Gastos		0,00	0,00
3.Coberturas contables		0,00	0,00
3.1.Ingresos		0,00	0,00
3.2.Gastos		0,00	0,00
4.Subvenciones recibidas		0,00	0,00
Total (1+2+3+4)		0,00	0,00
III.Tranferencias a la cuenta del resultado económico patrimonial o al valor inicial de la partida cubierta:			
1.Inmovilizado no financiero		0,00	0,00
2.Activos y pasivos financieros		0,00	0,00
3.Coberturas contables		0,00	0,00
3.1.Importes transferidos a al cuenta del resultado económico patrimonial		0,00	0,00
3.2.Importes transferidos al valor inicial de la partida cubierta		0,00	0,00
4.Subvenciones recibidas		0,00	0,00
Total (1+2+3+4)		0,00	0,00
IV.TOTAL Ingresos y gastos reconocidos (I+II+III)		166.597,65	492.569,97

3. Estado de operaciones con la entidad o entidades propietarias

a) Operaciones patrimoniales con la entidad o entidades propietarias

OPERACIONES PATRIMONIALES CON LA/S ENTIDAD/ES PROPIETARIA/S

	Notas en memoria	2016	2015
1. Aportación patrimonial dineraria		0,00	0,00
2. Aportación de bienes y derechos		0,00	0,00
3. Asunción y condonación de pasivos financieros		0,00	0,00
4. Otras aportaciones de la entidad o entidades propietarias		0,00	0,00
5. (-)Devolución de bienes y derechos		0,00	0,00
6. (-)Otras devoluciones a la entidad o entidades propietarias		0,00	0,00
TOTAL		0,00	0,00

b) Otras operaciones con la entidad o entidades propietarias

OTRAS OPERACIONES CON LA/S ENTIDAD/ES PROPIETARIA/S

	Notas en memoria	2016	2015
I. Ingresos y gastos reconocidos directamente en la cuenta del resultado económico patrimonial (1+2+3)		0,00	0,00
1. Transferencias y subvenciones		0,00	0,00
1.1. Ingresos		0,00	0,00
1.2. Gastos		0,00	0,00
2. Prestación de servicios y venta de bienes		0,00	0,00
2.1. Ingresos		0,00	0,00
2.2. Gastos		0,00	0,00
3. Otros		0,00	0,00
3.1. Ingresos		0,00	0,00
3.2. Gastos		0,00	0,00
II. Ingresos y gastos reconocidos directamente en el patrimonio neto (1+2)		0,00	0,00
1. Subvenciones recibidas		0,00	0,00
2. Otros		0,00	0,00
TOTAL (I + II)		0,00	0,00

ESTADO DE FLUJOS DE EFECTIVO

FLUJOS DE EFECTIVO a 31/12/2016

	Notas en la memoria	Ejercicio 2016	Ejercicio 2015
I.FLUJOS DE EFECTIVO DE LAS ACTIVIDADES DE GESTION			
A) Cobros		20.915.755,47	23.170.113,64
1.Ingresos tributarios y urbanísticos		0,00	0,00
2.Transferencias y subvenciones recibidas		18.179.027,08	20.316.005,42
3.Ventas y prestaciones de servicios		2.599.826,69	2.595.444,43
4.Gestión de recursos recaudados por cuenta de otros entes		0,00	0,00
5.Intereses y dividendos cobrados		262,36	448,06
6.Otros cobros		136.639,34	258.215,73
B) Pagos		20.474.109,36	23.767.129,19
7.Gastos de personal		11.202.367,47	12.850.931,79
8.Transferencias y subvenciones concedidas		183.901,32	255.214,61
9.Aprovisionamientos		0,00	0,00
10.Otros gastos de gestión		6.440.107,41	7.872.158,48
11.Gestión de recursos recaudados por cuenta de otros entes		0,00	0,00
12.Intereses pagados		7.657,34	39.856,50
13.Otros pagos		2.640.075,82	2.748.967,81
Flujos netos de efectivo de las actividades de gestión (+A-B)		441.646,11	-597.015,55
II.FLUJOS DE EFECTIVO DE LAS ACTIVIDADES DE INVERSION			

FLUJOS DE EFECTIVO a 31/12/2016

	Notas en la memoria	Ejercicio 2016	Ejercicio 2015
C) Cobros		31.985,67	35.281,38
1.Venta de inversiones reales		0,00	0,00
2.Venta de activos financieros		31.985,67	35.281,38
3.Unidad de actividad		0,00	0,00
4.Otros cobros de las actividades de inversion		0,00	0,00
D) Pagos		74.072,70	419.639,26
5.Compra de inversiones reales		50.822,70	380.639,26
6.Compra de activos financieros		23.250,00	39.000,00
7.Unidad de actividad		0,00	0,00
8.Otros pagos de las actividades de inversion		0,00	0,00
Flujos netos de efectivo de las actividades de inversion (+C-D)		-42.087,03	-384.357,88
III.FLUJOS DE EFECTIVO DE LAS ACTIVIDADES DE FINANCIACION			
E) Aumentos en el patrimonio		0,00	0,00
1.Cobros por aportaciones de la entidad o entidades propietarias		0,00	0,00
F) Pagos a la entidad o entidades propietarias		0,00	0,00
2.Devolución de aportaciones y reparto de resultados a la entidad o entidades propietarias		0,00	0,00
G) Cobros por emisión de pasivos financieros		0,00	0,00
3.Obligaciones y otros valores negociables		0,00	0,00
4.Préstamos recibidos		0,00	0,00
5.Otras deudas		0,00	0,00
H) Pagos por reembolso de pasivos financieros		0,00	0,00

FLUJOS DE EFECTIVO a 31/12/2016

Notas en la memoria	Ejercicio 2016	Ejercicio 2015
6.Obligaciones y otros valores negociables	0,00	0,00
7.Préstamos recibidos	0,00	0,00
8.Otras deudas	0,00	0,00
Flujos netos de efectivo de las actividades de financiación (+E-F+G-H)	0,00	0,00
IV.FLUJOS DE EFECTIVO PENDIENTES DE CLASIFICACIÓN		
I) Cobros pendientes de aplicación	12.095.071,11	13.438.275,07
J) Pagos pendientes de aplicación	12.132.875,07	13.535.378,17
Flujos netos de efectivo pendientes de clasificación (+I-J)	-37.803,96	-97.103,10
V.EFECTO DE LAS VARIACIONES DE LOS TIPOS DE CAMBIO	0,00	0,00
VI.INC./DISM. NETA DEL EFECTIVO Y ACT.LÍQUIDOS EQUIV.AL EFECTIVO (I+II+III+IV+V)	361.755,12	-1.078.476,53
Efectivo y activos líquidos equivalentes al efectivo al inicio del ejercicio	647.729,42	1.726.205,95
Efectivo y activos líquidos equivalentes al efectivo al final del ejercicio	1.009.484,54	647.729,42

ESTADO DE LIQUIDACIÓN DEL PRESUPUESTO

SITUACIÓN DE GASTOS. PRESUPUESTO DE EJERCICIO CORRIENTE

Liquidación del presupuesto de gastos (Resumen General por Ap.Pres. (IGAE; por orgánica/programa/económica))

Org.	Prog.	Econ.	Descripción	CRÉDITOS PRESUPUESTARIOS							
				Iniciales	Modificaciones	Definitivos	Gastos comprometidos	Obligaciones reconocidas netas	Pagos	Obligaciones pendientes de pago	Remanentes de crédito
121	33900	10100	Retribuciones básicas, P. directivo	0,00	0,00	0,00	31.554,60	31.554,60	31.554,60	0,00	-31.554,60
121	33900	12000	Sueldos del Grupo A1. Funcionarios	0,00	0,00	0,00	25.787,86	25.787,86	25.787,86	0,00	-25.787,86
121	33900	12003	Sueldos del Grupo C1. Funcionarios	0,00	0,00	0,00	16.519,26	16.519,26	16.519,26	0,00	-16.519,26
121	33900	12004	Sueldos del Grupo C2. Funcionarios	0,00	0,00	0,00	10.462,20	10.251,07	10.251,07	0,00	-10.251,07
121	33900	12006	Trienios. Funcionarios	0,00	0,00	0,00	11.971,66	12.182,79	12.182,79	0,00	-12.182,79
121	33900	12009	Otras retribuciones básicas. Funcionarios	0,00	0,00	0,00	470,66	470,66	470,66	0,00	-470,66
121	33900	12100	Complemento de destino. Funcionarios	0,00	0,00	0,00	18.483,19	18.483,19	18.483,19	0,00	-18.483,19
121	33900	12101	Complemento específico. Funcionarios	0,00	0,00	0,00	53.405,73	53.405,73	53.405,73	0,00	-53.405,73
121	33900	13000	Retrs. básicas P. Laboral fijo	0,00	0,00	0,00	194.164,53	194.164,53	194.164,53	0,00	-194.164,53
121	33900	13103	Retrs. P. Laboral Temporal (nuevas contrataciones)	0,00	0,00	0,00	13.731,47	13.731,47	13.731,47	0,00	-13.731,47
121	33900	16000	Seguridad Social.	0,00	0,00	0,00	94.552,07	94.552,07	94.552,07	0,00	-94.552,07
121	33900	22001	Prensa, revistas, libros y otras publicaciones.	0,00	2.664,85	2.664,85	2.664,85	2.664,85	2.664,85	0,00	0,00
121	33900	22602	Publicidad y propaganda.	76.200,00	137.399,49	213.599,49	204.044,25	204.044,25	204.044,25	0,00	9.555,24
121	33900	22699	Otros gastos diversos.	0,00	91,00	91,00	91,00	91,00	91,00	0,00	0,00
121	33900	22706	Estudios y trabajos técnicos.	0,00	21.760,47	21.760,47	21.760,47	21.760,47	21.760,47	0,00	0,00
121	33900	22799	Otros trabajos realizados por otras empresas y profesionales.	31.700,00	65.119,78	96.819,78	91.176,50	91.176,50	65.119,78	26.056,72	5.643,28
187	33700	22608	Programación Cultural	0,00	0,00	0,00	150,98	150,98	150,98	0,00	-150,98
362	33700	12001	Sueldos del Grupo A2. Funcionarios	0,00	0,00	0,00	12.796,35	12.796,35	12.796,35	0,00	-12.796,35
362	33700	12004	Sueldos del Grupo C2. Funcionarios	0,00	0,00	0,00	6.822,23	6.822,23	6.822,23	0,00	-6.822,23
362	33700	12006	Trienios. Funcionarios	0,00	0,00	0,00	1.652,35	1.652,35	1.652,35	0,00	-1.652,35
362	33700	12100	Complemento de destino. Funcionarios	0,00	0,00	0,00	6.667,50	6.667,50	6.667,50	0,00	-6.667,50
362	33700	12101	Complemento específico. Funcionarios	0,00	0,00	0,00	24.550,42	24.550,42	24.550,42	0,00	-24.550,42
362	33700	13000	Retrs. básicas P. Laboral fijo	0,00	0,00	0,00	186.190,68	186.190,68	186.190,68	0,00	-186.190,68
362	33700	13103	Retrs. P. Laboral Temporal (nuevas contrataciones)	0,00	0,00	0,00	14.387,95	14.387,95	14.387,95	0,00	-14.387,95
362	33700	16000	Seguridad Social.	0,00	0,00	0,00	65.375,57	65.375,57	65.375,57	0,00	-65.375,57
362	33700	22000	Material de Oficina Ordinario no inventariable.	0,00	438,04	438,04	438,04	438,04	438,04	0,00	0,00
362	33700	22005	Material Técnico	0,00	438,50	438,50	438,50	438,50	438,50	0,00	0,00

SITUACIÓN DE GASTOS. PRESUPUESTO DE EJERCICIO CORRIENTE

Liquidación del presupuesto de gastos (Resumen General por Ap.Pres. (IGAE; por orgánica/programa/económica))

CRÉDITOS PRESUPUESTARIOS

Org.	Prog.	Econ.	Descripción	Iniciales	Modificaciones	Definitivos	Gastos comprometidos	Obligaciones reconocidas netas	Pagos	Obligaciones pendientes de pago	Remanentes de crédito
362	33700	22300	Transportes empresas Privadas	0,00	4.161,91	4.161,91	4.161,91	4.161,91	4.161,91	0,00	0,00
362	33700	22608	Programación Cultural	162.990,00	0,00	162.990,00	120.909,49	120.909,49	113.046,47	7.863,02	42.080,51
362	33700	22699	Otros gastos diversos.	0,00	217,80	217,80	217,80	217,80	217,80	0,00	0,00
362	33700	22700	Limpieza Empresas Privadas	0,00	15.297,42	15.297,42	15.297,42	15.297,42	15.297,42	0,00	0,00
362	33700	22799	Otros trabajos realizados por otras empresas y profesionales.	205.238,56	43.164,14	248.402,70	265.159,95	265.159,95	250.009,95	15.150,00	-16.757,25
362	33700	48903	Transferencias a Consejo de la Juventud	0,00	40.810,00	40.810,00	40.810,00	40.810,00	40.810,00	0,00	0,00
373	33000	10100	Retribuciones básicas, P. directivo	85.992,00	0,00	85.992,00	85.992,32	85.992,32	85.992,32	0,00	-0,32
373	33000	12000	Sueldos del Grupo A1, Funcionarios	18.910,00	0,00	18.910,00	18.910,02	18.910,02	18.910,02	0,00	-0,02
373	33000	12001	Sueldos del Grupo A2, Funcionarios	0,00	0,00	0,00	8.462,07	8.462,07	8.462,07	0,00	-8.462,07
373	33000	12003	Sueldos del Grupo C1, Funcionarios	27.750,00	0,00	27.750,00	50.521,78	50.521,78	50.467,70	54,08	-22.771,78
373	33000	12004	Sueldos del Grupo C2, Funcionarios	67.604,00	0,00	67.604,00	78.820,84	78.825,91	78.825,91	0,00	-11.221,91
373	33000	12006	Trienios, Funcionarios	23.618,00	0,00	23.618,00	29.941,81	29.936,74	29.936,74	0,00	-6.318,74
373	33000	12009	Otras retribuciones básicas, Funcionarios	7.345,00	0,00	7.345,00	7.528,62	7.528,62	7.528,62	0,00	-183,62
373	33000	12100	Complemento de destino, Funcionarios	41.264,00	0,00	41.264,00	52.586,21	52.586,21	52.586,21	0,00	-11.322,21
373	33000	12101	Complemento específico, Funcionarios	130.919,00	0,00	130.919,00	166.084,55	166.084,55	166.084,55	0,00	-35.165,55
373	33000	12700	Contribuciones a planes y fondos de pensiones, Funcionarios	29.474,00	0,00	29.474,00	53.369,15	53.369,15	53.369,15	0,00	-23.895,15
373	33000	13000	Retrs. básicas P. Laboral fijo	707.874,00	0,00	707.874,00	779.640,39	779.640,39	779.640,39	0,00	-71.766,39
373	33000	13001	Retrs., básicas P. Laboral fijo (Horas extraordinarias)	9.332,00	0,00	9.332,00	3.965,37	3.965,37	3.965,37	0,00	5.366,63
373	33000	13002	Retrs., básicas P. Laboral fijo (Otras remuneraciones)	231.688,00	0,00	231.688,00	222.136,42	222.280,66	222.207,99	72,67	9.407,34
373	33000	13101	Retrs. P. Laboral Temporal (Horas Extraordinarias)	2.973,00	0,00	2.973,00	0,00	0,00	0,00	0,00	2.973,00
373	33000	13102	Retrs. P. Laboral Temporal (Otras Remuneraciones)	0,00	0,00	0,00	4.326,76	4.182,52	4.182,52	0,00	-4.182,52
373	33000	13103	Retrs. P. Laboral Temporal (nuevas contrataciones)	212.635,00	0,00	212.635,00	141.030,94	141.030,94	140.496,72	534,22	71.604,06
373	33000	13700	Contribuciones a planes y fondos de pensiones, P. Laboral	82.402,00	0,00	82.402,00	149.856,68	149.856,68	149.856,68	0,00	-67.454,68
373	33000	15000	Productividad.	364.635,00	0,00	364.635,00	123.250,70	123.265,06	123.265,06	0,00	241.369,94
373	33000	15100	Gratificaciones.	31.695,00	0,00	31.695,00	4.980,56	4.966,20	4.832,14	134,06	26.728,80
373	33000	16000	Seguridad Social.	362.333,00	0,00	362.333,00	346.007,26	346.007,26	346.007,26	0,00	16.325,74
373	33000	16204	Acción social.	302.946,00	0,00	302.946,00	184.658,26	184.658,26	183.622,96	1.035,30	118.287,74
373	33000	16205	Seguros del Personal	0,00	0,00	0,00	13.076,09	13.076,09	13.076,09	0,00	-13.076,09
373	33000	20400	Arrendamto. de material de transporte.	16.500,00	0,00	16.500,00	16.378,32	16.378,32	13.648,58	2.729,74	121,68
373	33000	21600	Mtto. Equipos para procesos de información.	1.650,00	0,00	1.650,00	1.621,40	1.621,40	1.621,40	0,00	28,60
373	33000	22000	Material de Oficina Ordinario no inventariable.	1.765,00	0,00	1.765,00	1.598,48	1.598,48	1.565,07	33,41	166,52

SITUACIÓN DE GASTOS. PRESUPUESTO DE EJERCICIO CORRIENTE

Liquidación del presupuesto de gastos (Resumen General por Ap.Pres. (IGAE; por orgánica/programa/económica))

CRÉDITOS PRESUPUESTARIOS

Org.	Prog.	Econ.	Descripción	Iniciales	Modificaciones	Definitivos	Gastos comprometidos	Obligaciones reconocidas netas	Pagos	Obligaciones pendientes de pago	Remanentes de crédito
373	33000	22001	Prensa, revistas, libros y otras publicaciones.	415,00	0,00	415,00	573,97	573,97	573,97	0,00	-158,97
373	33000	22103	Suministro de Combustibles y carburantes.	2.500,00	0,00	2.500,00	1.112,51	1.112,51	916,67	195,84	1.387,49
373	33000	22201	Comunicaciones Postales.	13.000,00	0,00	13.000,00	5.291,46	5.291,46	3.590,16	1.701,30	7.708,54
373	33000	22602	Publicidad y propaganda.	1.000,00	0,00	1.000,00	0,00	0,00	0,00	0,00	1.000,00
373	33000	22603	Publicación en Diarios Oficiales.	13.000,00	0,00	13.000,00	630,23	630,23	630,23	0,00	12.369,77
373	33000	22604	Gastos Jurídicos, contenciosos.	3.250,00	0,00	3.250,00	0,00	0,00	0,00	0,00	3.250,00
373	33000	22699	Otros gastos diversos.	5.000,00	0,00	5.000,00	979,59	979,59	957,09	22,50	4.020,41
373	33000	22799	Otros trabajos realizados por otras empresas y profesionales.	3.000,00	0,00	3.000,00	3.141,16	3.141,16	3.141,16	0,00	-141,16
373	33000	23120	Locomoción del personal no directivo.	2.000,00	0,00	2.000,00	0,00	0,00	0,00	0,00	2.000,00
373	33000	23300	Indemnizaciones asist.Tribu. y Consejo Rector	30.280,00	0,00	30.280,00	31.756,98	31.756,98	31.756,98	0,00	-1.476,98
373	33000	34900	Otros Gastos financieros	15.000,00	0,00	15.000,00	6.298,43	6.298,43	6.298,43	0,00	8.701,57
373	33000	35200	Intereses de demora.	0,00	0,00	0,00	1.358,91	1.358,91	1.358,91	0,00	-1.358,91
373	33000	83000	Préstamos a corto plazo al personal	52.217,00	0,00	52.217,00	23.250,00	23.250,00	23.250,00	0,00	28.967,00
373	92900	50000	Fondo de contingencia	1.000,00	0,00	1.000,00	0,00	0,00	0,00	0,00	1.000,00
374	33210	12001	Sueldos del Grupo A2. Funcionarios	33.489,00	0,00	33.489,00	27.627,89	27.627,89	27.627,89	0,00	5.861,11
374	33210	12003	Sueldos del Grupo C1. Funcionarios	39.602,00	0,00	39.602,00	39.601,88	39.601,88	39.601,88	0,00	0,12
374	33210	12004	Sueldos del Grupo C2. Funcionarios	11.132,00	0,00	11.132,00	10.897,97	10.897,97	10.897,97	0,00	234,03
374	33210	12006	Trienios. Funcionarios	14.589,00	0,00	14.589,00	13.509,92	13.509,92	13.509,92	0,00	1.079,08
374	33210	12009	Otras retribuciones básicas. Funcionarios	1.615,00	0,00	1.615,00	1.838,45	1.838,45	1.838,45	0,00	-223,45
374	33210	12100	Complemento de destino. Funcionarios	32.691,00	0,00	32.691,00	29.257,12	29.257,12	29.257,12	0,00	3.433,88
374	33210	12101	Complemento específico. Funcionarios	85.734,00	0,00	85.734,00	77.764,62	77.764,62	77.764,62	0,00	7.969,38
374	33210	13000	Retrs. básicas P. Laboral fijo	683.964,44	0,00	683.964,44	681.655,32	681.655,32	681.655,32	0,00	2.309,12
374	33210	13103	Retrs. P. Laboral Temporal (nuevas contrataciones)	28.278,00	0,00	28.278,00	76.540,73	76.540,73	76.540,73	0,00	-48.262,73
374	33210	16000	Seguridad Social.	312.606,00	0,00	312.606,00	274.556,72	274.556,72	274.556,72	0,00	38.049,28
374	33210	21600	Mtto. Equipos para procesos de información.	2.900,00	0,00	2.900,00	5.146,92	5.146,92	0,00	5.146,92	-2.246,92
374	33210	22000	Material de Oficina Ordinario no inventariable.	1.000,00	0,00	1.000,00	617,79	617,79	528,69	89,10	382,21
374	33210	22001	Prensa, revistas, libros y otras publicaciones.	55.000,00	20.000,00	75.000,00	74.682,87	74.682,87	66.417,12	8.265,75	317,13
374	33210	22005	Material Técnico	9.000,00	0,00	9.000,00	4.685,25	4.685,25	4.342,49	342,76	4.314,75
374	33210	22608	Programación Cultural	41.380,00	0,00	41.380,00	39.404,26	39.404,26	16.094,97	23.309,29	1.975,74
374	33210	22700	Limpieza Empresas Privadas	144.389,00	0,00	144.389,00	124.255,20	124.255,20	103.555,66	20.699,54	20.133,80
374	33210	22706	Estudios y trabajos técnicos.	13.000,00	0,00	13.000,00	13.037,36	13.037,36	9.200,00	3.837,36	-37,36

SITUACIÓN DE GASTOS. PRESUPUESTO DE EJERCICIO CORRIENTE

Liquidación del presupuesto de gastos (Resumen General por Ap.Pres. (IGAE; por orgánica/programa/económica))

CRÉDITOS PRESUPUESTARIOS

Org.	Prog.	Econ.	Descripción	Iniciales	Modificaciones	Definitivos	Gastos comprometidos	Obligaciones reconocidas netas	Pagos	Obligaciones pendientes de pago	Remanentes de crédito
374	33210	22799	Otros trabajos realizados por otras empresas y profesionales.	466.446,00	0,00	466.446,00	435.235,53	435.235,53	369.451,95	65.783,58	31.210,47
374	33210	48100	Premios, Becas y Pensiones de Estudio	15.500,00	0,00	15.500,00	15.500,00	15.500,00	15.500,00	0,00	0,00
374	33300	12003	Sueldos del Grupo C1. Funcionarios	22.600,00	0,00	22.600,00	0,00	0,00	0,00	0,00	22.600,00
374	33300	12004	Sueldos del Grupo C2. Funcionarios	0,00	0,00	0,00	21.788,12	21.788,12	21.788,12	0,00	-21.788,12
374	33300	12006	Trienios. Funcionarios	3.733,00	0,00	3.733,00	3.291,15	3.291,15	3.291,15	0,00	441,85
374	33300	12009	Otras retribuciones básicas. Funcionarios	2.216,00	0,00	2.216,00	1.889,28	1.889,28	1.889,28	0,00	326,72
374	33300	12100	Complemento de destino. Funcionarios	7.394,00	0,00	7.394,00	7.393,68	7.393,68	7.393,68	0,00	0,32
374	33300	12101	Complemento específico. Funcionarios	26.653,00	0,00	26.653,00	26.653,32	26.653,32	26.653,32	0,00	-0,32
374	33300	13000	Retrs. básicas P. Laboral fijo	226.017,00	0,00	226.017,00	171.916,92	171.916,92	171.916,92	0,00	54.100,08
374	33300	13103	Retrs. P. Laboral Temporal (nuevas contrataciones)	37.173,00	0,00	37.173,00	37.173,44	37.173,44	37.173,44	0,00	-0,44
374	33300	16000	Seguridad Social.	96.750,00	0,00	96.750,00	70.379,11	70.379,11	70.379,11	0,00	26.370,89
374	33300	22000	Material de Oficina Ordinario no inventariable.	1.000,00	0,00	1.000,00	443,79	443,79	328,60	115,19	556,21
374	33300	22005	Material Técnico	2.000,00	0,00	2.000,00	1.910,50	1.910,50	1.439,50	471,00	89,50
374	33300	22110	Suministro Productos de limpieza y aseo.	4.600,00	0,00	4.600,00	4.624,80	4.624,80	3.481,80	1.143,00	-24,80
374	33300	22300	Transportes empresas Privadas	17.500,00	0,00	17.500,00	18.723,12	18.723,12	15.914,69	2.808,43	-1.223,12
374	33300	22407	Primas de seguros.	13.200,00	0,00	13.200,00	5.137,25	5.137,25	2.401,03	2.735,32	8.062,75
374	33300	22601	Atenciones protocolarias y representativas.	3.200,00	0,00	3.200,00	957,25	957,25	957,25	0,00	2.242,75
374	33300	22602	Publicidad y propaganda.	49.650,00	0,00	49.650,00	36.490,13	36.490,13	25.269,59	11.220,54	13.159,87
374	33300	22608	Programación Cultural	76.100,00	0,00	76.100,00	52.730,92	52.730,92	49.834,91	2.896,01	23.369,08
374	33300	22699	Otros gastos diversos.	1.500,00	0,00	1.500,00	0,00	0,00	0,00	0,00	1.500,00
374	33300	22700	Limpieza Empresas Privadas	174.200,00	0,00	174.200,00	177.583,51	177.583,51	148.104,10	29.479,41	-3.383,51
374	33300	22799	Otros trabajos realizados por otras empresas y profesionales.	213.180,00	0,00	213.180,00	177.911,35	177.911,35	149.925,86	27.985,49	35.268,65
374	33300	68000	Adquisición Obra de Arte	20.000,00	0,00	20.000,00	21.123,98	21.123,98	11.407,00	9.716,98	-1.123,98
374	33301	12000	Sueldos del Grupo A1. Funcionarios	18.910,00	0,00	18.910,00	18.910,02	18.910,02	18.910,02	0,00	-0,02
374	33301	12003	Sueldos del Grupo C1. Funcionarios	27.609,00	0,00	27.609,00	27.608,80	27.608,80	27.608,80	0,00	0,20
374	33301	12006	Trienios. Funcionarios	10.009,00	0,00	10.009,00	10.001,88	10.001,88	10.001,88	0,00	7,12
374	33301	12100	Complemento de destino. Funcionarios	18.030,00	0,00	18.030,00	18.016,25	18.016,25	18.016,25	0,00	13,75
374	33301	12101	Complemento específico. Funcionarios	52.332,00	0,00	52.332,00	52.331,76	52.331,76	52.331,76	0,00	0,24
374	33301	13000	Retrs. básicas P. Laboral fijo	438.782,00	0,00	438.782,00	413.595,81	413.595,81	413.595,81	0,00	25.186,19
374	33301	13103	Retrs. P. Laboral Temporal (nuevas contrataciones)	35.164,00	0,00	35.164,00	35.655,37	35.655,37	35.655,37	0,00	-491,37
374	33301	16000	Seguridad Social.	188.130,00	0,00	188.130,00	167.090,09	167.090,09	167.090,09	0,00	21.039,91

SITUACIÓN DE GASTOS. PRESUPUESTO DE EJERCICIO CORRIENTE

Liquidación del presupuesto de gastos (Resumen General por Ap.Pres. (IGAE; por orgánica/programa/económica))

CRÉDITOS PRESUPUESTARIOS											
Org.	Prog.	Econ.	Descripción	Iniciales	Modificaciones	Definitivos	Gastos comprometidos	Obligaciones reconocidas netas	Pagos	Obligaciones pendientes de pago	Remanentes de crédito
374	33301	22000	Material de Oficina Ordinario no inventariable.	950,00	0,00	950,00	537,52	537,52	448,60	88,92	412,48
374	33301	22005	Material Técnico	1.900,00	0,00	1.900,00	2.648,29	2.648,29	1.706,29	942,00	-748,29
374	33301	22300	Transportes empresas Privadas	0,00	0,00	0,00	1.245,54	1.245,54	1.245,54	0,00	-1.245,54
374	33301	22602	Publicidad y propaganda.	23.715,00	0,00	23.715,00	17.593,84	17.593,84	14.912,59	2.681,25	6.121,16
374	33301	22608	Programación Cultural	378.542,00	0,00	378.542,00	378.098,60	378.098,60	306.359,87	71.738,73	443,40
374	33301	22609	Actividades culturales y deportivas (Festejos)	160.000,00	0,00	160.000,00	99.349,50	99.349,50	99.349,50	0,00	60.650,50
374	33301	22699	Otros gastos diversos.	600,00	0,00	600,00	657,55	657,55	556,75	100,80	-57,55
374	33301	22700	Limpieza Empresas Privadas	50.087,00	0,00	50.087,00	40.836,48	40.836,48	32.985,62	7.850,86	9.250,52
374	33301	22799	Otros trabajos realizados por otras empresas y profesionales.	158.269,00	0,00	158.269,00	84.776,40	84.776,40	57.249,40	27.527,00	73.492,60
374	33301	48100	Premios, Becas y Pensiones de Estudio	9.000,00	0,00	9.000,00	6.000,00	6.000,00	6.000,00	0,00	3.000,00
374	33301	62300	Maquinaria, instalaciones técnicas y utillaje.	23.500,00	0,00	23.500,00	22.419,31	22.419,31	19.083,15	3.336,16	1.080,69
374	33400	12001	Sueldos del Grupo A2. Funcionarios	16.052,00	0,00	16.052,00	16.051,68	16.051,68	16.051,68	0,00	0,32
374	33400	12004	Sueldos del Grupo C2. Funcionarios	11.563,00	0,00	11.563,00	11.059,00	11.059,00	11.059,00	0,00	504,00
374	33400	12006	Trienios. Funcionarios	5.899,00	0,00	5.899,00	5.820,18	5.820,18	5.820,18	0,00	78,82
374	33400	12009	Otras retribuciones básicas. Funcionarios	951,00	0,00	951,00	945,42	945,42	945,42	0,00	5,58
374	33400	12100	Complemento de destino. Funcionarios	11.135,00	0,00	11.135,00	10.234,40	10.234,40	10.234,40	0,00	900,60
374	33400	12101	Complemento específico. Funcionarios	25.566,00	0,00	25.566,00	23.356,32	23.356,32	23.356,32	0,00	2.209,68
374	33400	13000	Retrs. básicas P. Laboral fijo	256.416,00	0,00	256.416,00	256.414,73	256.414,73	256.414,73	0,00	1,27
374	33400	16000	Seguridad Social.	99.396,00	0,00	99.396,00	89.548,09	89.548,09	89.548,09	0,00	9.847,91
374	33400	20300	Arrendamto. de maquinaria, instalaciones y utillaje.	625,00	0,00	625,00	508,20	508,20	457,38	50,82	116,80
374	33400	22000	Material de Oficina Ordinario no inventariable.	900,00	0,00	900,00	778,21	778,21	363,26	414,95	121,79
374	33400	22001	Prensa, revistas, libros y otras publicaciones.	100,00	0,00	100,00	88,25	88,25	22,50	65,75	11,75
374	33400	22107	Productos farmacéuticos y material sanitario.	150,00	0,00	150,00	114,43	114,43	114,43	0,00	35,57
374	33400	22608	Programación Cultural	23.800,00	0,00	23.800,00	20.118,00	20.118,00	16.482,45	3.635,55	3.682,00
374	33400	22609	Actividades culturales y deportivas (Festejos)	9.500,00	0,00	9.500,00	3.037,07	3.037,07	1.950,65	1.086,42	6.462,93
374	33400	22699	Otros gastos diversos.	4.000,00	0,00	4.000,00	2.444,37	2.444,37	2.444,37	0,00	1.555,63
374	33400	22700	Limpieza Empresas Privadas	191.651,00	0,00	191.651,00	192.078,02	192.078,02	162.303,09	29.774,93	-427,02
374	33400	22799	Otros trabajos realizados por otras empresas y profesionales.	216.131,00	0,00	216.131,00	215.919,86	215.919,86	173.176,95	42.742,91	211,14
374	33400	48904	Transferencias Corrientes a Asociaciones (Festejos)	66.250,00	0,00	66.250,00	60.385,11	60.385,11	28.056,56	32.328,55	5.864,89
374	33400	48912	Transferencias Ctes. Virgen de la Paz	22.000,00	0,00	22.000,00	20.000,00	20.000,00	0,00	20.000,00	2.000,00
374	33400	48913	Transferencias Ctes. Casas Regionales	50.000,00	0,00	50.000,00	40.766,96	40.766,96	21.623,52	19.143,44	9.233,04

SITUACIÓN DE GASTOS. PRESUPUESTO DE EJERCICIO CORRIENTE

Liquidación del presupuesto de gastos (Resumen General por Ap.Pres. (IGAE; por orgánica/programa/económica))

CRÉDITOS PRESUPUESTARIOS											
Org.	Prog.	Econ.	Descripción	Iniciales	Modificaciones	Definitivos	Gastos comprometidos	Obligaciones reconocidas netas	Pagos	Obligaciones pendientes de pago	Remanentes de crédito
374	33400	48914	Transferencias Ctes. FAMELIA	5.000,00	0,00	5.000,00	5.000,00	5.000,00	2.500,00	2.500,00	0,00
374	33400	48915	Transferencias Ctes. ADOS	3.110,00	0,00	3.110,00	3.110,00	3.110,00	0,00	3.110,00	0,00
374	33800	12000	Sueldos del Grupo A1. Funcionarios	18.910,00	0,00	18.910,00	28.017,09	28.017,09	28.017,09	0,00	-9.107,09
374	33800	12001	Sueldos del Grupo A2. Funcionarios	35.282,00	0,00	35.282,00	18.288,84	18.288,84	18.288,84	0,00	16.993,16
374	33800	12003	Sueldos del Grupo C1. Funcionarios	26.732,00	0,00	26.732,00	26.732,26	26.732,26	26.732,26	0,00	-0,26
374	33800	12004	Sueldos del Grupo C2. Funcionarios	34.933,00	0,00	34.933,00	34.913,48	34.913,48	34.913,48	0,00	19,52
374	33800	12006	Trienios. Funcionarios	20.683,00	0,00	20.683,00	18.216,32	18.216,32	18.216,32	0,00	2.466,68
374	33800	12009	Otras retribuciones básicas. Funcionarios	3.969,00	0,00	3.969,00	3.764,29	3.764,29	3.764,29	0,00	204,71
374	33800	12100	Complemento de destino. Funcionarios	43.115,00	0,00	43.115,00	31.950,75	31.950,75	31.950,75	0,00	11.164,25
374	33800	12101	Complemento específico. Funcionarios	134.528,00	0,00	134.528,00	126.016,60	126.016,60	126.016,60	0,00	8.511,40
374	33800	13000	Retrs. básicas P. Laboral fijo	410.004,37	0,00	410.004,37	421.254,67	421.254,67	421.254,67	0,00	-11.250,30
374	33800	13103	Retrs. P. Laboral Temporal (nuevas contrataciones)	41.265,00	0,00	41.265,00	10.430,90	10.430,90	10.430,90	0,00	30.834,10
374	33800	16000	Seguridad Social.	247.815,00	0,00	247.815,00	192.755,40	192.755,40	192.755,40	0,00	55.059,60
374	33800	20400	Arrendamto. de material de transporte.	16.200,00	0,00	16.200,00	18.243,64	18.243,64	16.895,86	1.347,78	-2.043,64
374	33800	22000	Material de Oficina Ordinario no inventariable.	900,00	0,00	900,00	258,35	258,35	258,35	0,00	641,65
374	33800	22005	Material Técnico	2.900,00	0,00	2.900,00	4.800,36	4.800,36	4.017,01	783,35	-1.900,36
374	33800	22103	Suministro de Combustibles y carburantes.	2.000,00	0,00	2.000,00	775,68	775,68	683,91	91,77	1.224,32
374	33800	22300	Transportes empresas Privadas	5.860,00	0,00	5.860,00	6.710,25	6.710,25	6.710,25	0,00	-850,25
374	33800	22609	Actividades culturales y deportivas (Festejos)	17.000,00	0,00	17.000,00	12.342,56	12.342,56	11.731,99	610,57	4.657,44
374	33800	22706	Estudios y trabajos técnicos.	506.800,00	0,00	506.800,00	479.199,77	479.199,77	359.197,13	120.002,64	27.600,23
374	33800	22799	Otros trabajos realizados por otras empresas y profesionales.	114.682,00	0,00	114.682,00	131.229,20	131.229,20	95.769,32	35.459,88	-16.547,20
375	32300	12001	Sueldos del Grupo A2. Funcionarios	135.455,00	0,00	135.455,00	133.220,86	133.220,86	133.220,86	0,00	2.234,14
375	32300	12003	Sueldos del Grupo C1. Funcionarios	51.271,00	0,00	51.271,00	52.243,18	52.243,18	52.243,18	0,00	-972,18
375	32300	12005	Sueldos del Grupo E. Funcionarios	20.570,00	0,00	20.570,00	10.284,80	10.284,80	10.284,80	0,00	10.285,20
375	32300	12006	Trienios. Funcionarios	49.227,00	0,00	49.227,00	44.478,09	44.633,99	44.633,99	0,00	4.593,01
375	32300	12009	Otras retribuciones básicas. Funcionarios	2.471,00	0,00	2.471,00	2.014,63	1.858,73	1.858,73	0,00	612,27
375	32300	12100	Complemento de destino. Funcionarios	82.104,00	0,00	82.104,00	83.236,03	83.236,03	83.236,03	0,00	-1.132,03
375	32300	12101	Complemento específico. Funcionarios	203.285,00	0,00	203.285,00	205.656,19	295.748,28	295.748,28	0,00	-92.463,28
375	32300	13000	Retrs. básicas P. Laboral fijo	1.229.957,00	0,00	1.229.957,00	1.238.280,23	1.148.613,63	1.148.613,63	0,00	81.343,37
375	32300	13103	Retrs. P. Laboral Temporal (nuevas contrataciones)	30.763,00	0,00	30.763,00	58.605,31	58.605,31	57.028,34	1.576,97	-27.842,31
375	32300	16000	Seguridad Social.	541.133,00	0,00	541.133,00	480.021,46	480.021,46	480.021,46	0,00	61.111,54

SITUACIÓN DE GASTOS. PRESUPUESTO DE EJERCICIO CORRIENTE

Liquidación del presupuesto de gastos (Resumen General por Ap.Pres. (IGAE; por orgánica/programa/económica))

CRÉDITOS PRESUPUESTARIOS											
Org.	Prog.	Econ.	Descripción	Iniciales	Modificaciones	Definitivos	Gastos comprometidos	Obligaciones reconocidas netas	Pagos	Obligaciones pendientes de pago	Remanentes de crédito
375	32300	22000	Material de Oficina Ordinario no inventariable.	2.300,00	0,00	2.300,00	1.560,36	1.560,36	859,14	701,22	739,64
375	32300	22001	Prensa, revistas, libros y otras publicaciones.	1.200,00	0,00	1.200,00	1.141,20	1.141,20	743,24	397,96	58,80
375	32300	22005	Material Tecnico	17.000,00	0,00	17.000,00	12.578,23	12.578,23	10.691,00	1.887,23	4.421,77
375	32300	22105	Stro. Productos alimenticios.	297.200,00	0,00	297.200,00	283.541,34	283.541,34	224.926,76	58.614,58	13.658,66
375	32300	22107	Productos farmacéuticos y material sanitario.	740,00	0,00	740,00	565,51	565,51	387,16	178,35	174,49
375	32300	22110	Suministro Productos de limpieza y aseo.	8.700,00	0,00	8.700,00	9.223,12	9.223,12	8.123,80	1.099,32	-523,12
375	32300	22700	Limpieza Empresas Privadas	1.080,00	0,00	1.080,00	1.079,04	1.079,04	1.079,04	0,00	0,96
375	32300	22799	Otros trabajos realizados por otras empresas y profesionales.	185.620,00	0,00	185.620,00	186.628,32	186.628,32	142.715,20	43.913,12	-1.008,32
375	32300	62300	Maquinaria, instalaciones técnicas y utillaje.	3.500,00	0,00	3.500,00	0,00	0,00	0,00	0,00	3.500,00
375	32600	12000	Sueldos del Grupo A1. Funcionarios	356.185,00	0,00	356.185,00	351.443,82	351.018,33	351.018,33	0,00	5.166,67
375	32600	12003	Sueldos del Grupo C1. Funcionarios	27.709,00	0,00	27.709,00	27.660,26	27.660,26	27.660,26	0,00	48,74
375	32600	12004	Sueldos del Grupo C2. Funcionarios	33.177,00	0,00	33.177,00	33.372,20	33.372,20	33.372,20	0,00	-195,20
375	32600	12006	Trienios. Funcionarios	111.581,00	0,00	111.581,00	105.321,85	105.321,85	105.321,85	0,00	6.259,15
375	32600	12009	Otras retribuciones básicas. Funcionarios	4.915,00	0,00	4.915,00	4.722,99	4.722,99	4.722,99	0,00	192,01
375	32600	12100	Complemento de destino. Funcionarios	162.343,00	0,00	162.343,00	155.032,57	155.032,57	155.032,57	0,00	7.310,43
375	32600	12101	Complemento específico. Funcionarios	371.634,00	0,00	371.634,00	372.201,14	372.201,14	372.201,14	0,00	-567,14
375	32600	13000	Retrs. básicas P. Laboral fijo	2.103.658,00	0,00	2.103.658,00	1.963.199,37	1.963.199,37	1.963.199,37	0,00	140.458,63
375	32600	13100	Retrs. Básicas P. Laboral Temporal	150.296,00	0,00	150.296,00	150.648,47	150.648,47	150.648,47	0,00	-352,47
375	32600	13103	Retrs. P. Laboral Temporal (nuevas contrataciones)	105.665,00	0,00	105.665,00	66.926,60	66.926,60	66.926,60	0,00	38.738,40
375	32600	14300	Otro personal.	0,00	179.532,43	179.532,43	159.738,59	159.738,59	159.738,59	0,00	19.793,84
375	32600	16000	Seguridad Social.	976.698,00	25.675,28	1.002.373,28	789.785,17	789.785,17	789.785,17	0,00	212.588,11
375	32600	20300	Arrendamnto. de maquinaria, instalaciones y utillaje.	220,00	0,00	220,00	199,65	199,65	163,35	36,30	20,35
375	32600	20400	Arrendamnto. de material de transporte.	0,00	0,00	0,00	768,35	768,35	768,35	0,00	-768,35
375	32600	22000	Material de Oficina Ordinario no inventariable.	2.490,00	0,00	2.490,00	825,66	825,66	825,66	0,00	1.664,34
375	32600	22001	Prensa, revistas, libros y otras publicaciones.	3.490,00	0,00	3.490,00	5.187,05	5.187,05	3.653,42	1.533,63	-1.697,05
375	32600	22003	Material Tecnico Casas de Oficio	0,00	20.000,00	20.000,00	21.708,37	21.708,37	19.751,32	1.957,05	-1.708,37
375	32600	22005	Material Tecnico	16.230,00	0,00	16.230,00	20.690,76	20.690,76	11.322,23	9.368,53	-4.460,76
375	32600	22110	Suministro Productos de limpieza y aseo.	500,00	0,00	500,00	0,00	0,00	0,00	0,00	500,00
375	32600	22300	Transportes empresas Privadas	11.150,00	0,00	11.150,00	8.645,38	8.645,38	7.398,14	1.247,24	2.504,62
375	32600	22402	Primas de seguros.	1.000,00	0,00	1.000,00	100,03	100,03	100,03	0,00	899,97
375	32600	22602	Publicidad y propaganda.	5.000,00	0,00	5.000,00	0,00	0,00	0,00	0,00	5.000,00

SITUACIÓN DE GASTOS. PRESUPUESTO DE EJERCICIO CORRIENTE

Liquidación del presupuesto de gastos (Resumen General por Ap.Pres. (IGAE; por orgánica/programa/económica))

CRÉDITOS PRESUPUESTARIOS											
Org.	Prog.	Econ.	Descripción	Iniciales	Modificaciones	Definitivos	Gastos comprometidos	Obligaciones reconocidas netas	Pagos	Obligaciones pendientes de pago	Remanentes de crédito
375	32600	22608	Programación Cultural	197.000,00	0,00	197.000,00	155.809,26	155.809,26	135.148,03	20.661,23	41.190,74
375	32600	22699	Otros gastos diversos.	8.700,00	0,00	8.700,00	1.375,43	1.375,43	821,72	553,71	7.324,57
375	32600	22700	Limpieza Empresas Privadas	248.084,00	0,00	248.084,00	298.834,26	298.834,26	251.045,61	47.788,65	-50.750,26
375	32600	22706	Estudios y trabajos técnicos.	6.750,00	0,00	6.750,00	4.433,85	4.433,85	2.036,00	2.397,85	2.316,15
375	32600	22799	Otros trabajos realizados por otras empresas y profesionales.	392.614,00	0,00	392.614,00	340.130,52	340.130,52	264.986,03	75.144,49	52.483,48
375	32600	62300	Maquinaria, instalaciones técnicas y utillaje.	9.073,00	0,00	9.073,00	4.853,39	4.853,39	0,00	4.853,39	4.219,61
375	32600	62500	Mobiliario y enseres inversión nueva	20.000,00	0,00	20.000,00	18.804,73	18.804,73	1.528,51	17.276,22	1.195,27
375	32600	63500	Mobiliario y enseres, inversión en reposición	2.000,00	0,00	2.000,00	3.344,00	3.344,00	0,00	3.344,00	-1.344,00
376	32300	21200	Mtto. de Edificios y otras construcciones.	28.332,00	0,00	28.332,00	29.240,45	29.240,45	25.348,00	3.892,45	-908,45
376	32300	21300	Mtto. Maquinaria, instalaciones técnicas y utillaje.	27.533,00	0,00	27.533,00	34.116,66	34.116,66	22.191,75	11.924,91	-6.583,66
376	32300	21500	Mtto. de Mobiliario y Enseres	0,00	0,00	0,00	6,56	6,56	6,56	0,00	-6,56
376	32300	22101	Suministro de Agua.	11.070,00	0,00	11.070,00	9.835,89	9.835,89	8.190,79	1.645,10	1.234,11
376	32300	22102	Suministro de Gas.	0,00	0,00	0,00	6.406,43	6.406,43	2.217,25	4.189,18	-6.406,43
376	32300	22103	Suministro de Combustibles y carburantes.	0,00	0,00	0,00	3.127,46	3.127,46	3.127,46	0,00	-3.127,46
376	32300	35200	Intereses de demora.	0,00	0,00	0,00	17,78	17,78	0,00	17,78	-17,78
376	32300	62300	Maquinaria, instalaciones técnicas y utillaje.	42.000,00	0,00	42.000,00	13.391,24	13.391,24	0,00	13.391,24	28.608,76
376	32300	62500	Mobiliario y enseres inversión nueva	4.905,00	0,00	4.905,00	8.818,13	8.818,13	5.303,08	3.515,05	-3.913,13
376	32300	63300	Maquinaria, instalaciones técnicas y utillaje reposición	24.000,00	0,00	24.000,00	32.879,62	32.879,62	0,00	32.879,62	-8.879,62
376	32300	63500	Mobiliario y enseres, inversión en reposición	14.725,00	0,00	14.725,00	10.560,27	10.560,27	7.859,55	2.700,72	4.164,73
376	32600	21200	Mtto. de Edificios y otras construcciones.	25.396,00	0,00	25.396,00	26.479,90	26.479,90	22.536,92	3.942,98	-1.083,90
376	32600	21300	Mtto. Maquinaria, instalaciones técnicas y utillaje.	156.489,00	0,00	156.489,00	133.631,66	133.631,66	111.955,38	21.676,28	22.857,34
376	32600	22101	Suministro de Agua.	13.250,00	0,00	13.250,00	15.965,93	15.965,93	15.229,23	736,70	-2.715,93
376	32600	22102	Suministro de Gas.	0,00	0,00	0,00	4.417,61	4.417,61	0,00	4.417,61	-4.417,61
376	32600	63300	Maquinaria, instalaciones técnicas y utillaje reposición	19.000,00	0,00	19.000,00	75.422,14	75.422,14	0,00	75.422,14	-56.422,14
376	33210	21200	Mtto. de Edificios y otras construcciones.	10.681,00	0,00	10.681,00	12.110,17	12.110,17	9.018,03	3.092,14	-1.429,17
376	33210	21300	Mtto. Maquinaria, instalaciones técnicas y utillaje.	72.364,00	0,00	72.364,00	64.637,03	64.637,03	54.749,43	9.887,60	7.726,97
376	33210	22101	Suministro de Agua.	5.620,00	0,00	5.620,00	5.412,40	5.412,40	4.286,85	1.125,55	207,60
376	33210	22102	Suministro de Gas.	0,00	0,00	0,00	4.240,33	4.240,33	0,00	4.240,33	-4.240,33
376	33210	35200	Intereses de demora.	0,00	0,00	0,00	28,74	28,74	0,00	28,74	-28,74
376	33210	63300	Maquinaria, instalaciones técnicas y utillaje reposición	24.000,00	12.038,44	36.038,44	42.484,22	42.484,22	0,00	42.484,22	-6.445,78
376	33300	21200	Mtto. de Edificios y otras construcciones.	14.200,00	0,00	14.200,00	42.916,97	42.916,97	32.793,99	10.122,98	-28.716,97

SITUACIÓN DE GASTOS. PRESUPUESTO DE EJERCICIO CORRIENTE

Liquidación del presupuesto de gastos (Resumen General por Ap.Pres. (IGAE; por orgánica/programa/económica))

Org.	Prog.	Econ.	Descripción	CRÉDITOS PRESUPUESTARIOS			Gastos comprometidos	Obligaciones reconocidas netas	Pagos	Obligaciones pendientes de pago	Remanentes de crédito
				Iniciales	Modificaciones	Definitivos					
376	33300	21300	Mtto. Maquinaria, instalaciones técnicas y utillaje.	115.711,00	0,00	115.711,00	110.721,69	110.721,69	92.468,96	18.252,73	4.989,31
376	33300	22101	Suministro de Agua.	5.250,00	0,00	5.250,00	5.031,06	5.031,06	5.031,06	0,00	218,94
376	33300	22102	Suministro de Gas.	0,00	0,00	0,00	5.534,47	5.534,47	0,00	5.534,47	-5.534,47
376	33301	21200	Mtto. de Edificios y otras construcciones.	8.200,00	0,00	8.200,00	6.655,10	6.655,10	5.633,46	1.021,64	1.544,90
376	33301	21300	Mtto. Maquinaria, instalaciones técnicas y utillaje.	54.378,00	0,00	54.378,00	53.582,34	53.582,34	43.525,21	10.057,13	795,66
376	33301	22101	Suministro de Agua.	3.000,00	0,00	3.000,00	2.831,72	2.831,72	2.767,72	64,00	168,28
376	33301	22102	Suministro de Gas.	0,00	0,00	0,00	9.011,35	9.011,35	0,00	9.011,35	-9.011,35
376	33400	21200	Mtto. de Edificios y otras construcciones.	57.225,00	0,00	57.225,00	59.633,51	59.633,51	46.952,08	12.681,43	-2.408,51
376	33400	21300	Mtto. Maquinaria, instalaciones técnicas y utillaje.	105.905,00	0,00	105.905,00	98.549,19	98.549,19	81.395,32	17.153,87	7.355,81
376	33400	22101	Suministro de Agua.	16.590,00	0,00	16.590,00	17.027,75	17.027,75	15.559,20	1.468,55	-437,75
376	33400	63300	Maquinaria, instalaciones técnicas y utillaje reposición	40.000,00	0,00	40.000,00	0,00	0,00	0,00	0,00	40.000,00
376	33700	21200	Mtto. de Edificios y otras construcciones.	0,00	2.845,88	2.845,88	2.845,88	2.845,88	2.845,88	0,00	0,00
376	33700	21300	Mtto. Maquinaria, instalaciones técnicas y utillaje.	0,00	6.642,85	6.642,85	6.642,85	6.642,85	6.642,85	0,00	0,00
376	33700	22101	Suministro de Agua.	0,00	947,87	947,87	947,87	947,87	947,87	0,00	0,00
376	33800	21200	Mtto. de Edificios y otras construcciones.	7.000,00	0,00	7.000,00	982,82	982,82	0,00	982,82	6.017,18
376	33800	21300	Mtto. Maquinaria, instalaciones técnicas y utillaje.	33.700,00	0,00	33.700,00	38.178,16	38.178,16	25.584,51	12.593,65	-4.478,16
TOTAL				19.801.640,37	599.246,15	20.400.886,52	19.765.439,79	19.765.439,79	18.431.710,23	1.333.729,56	635.446,73

SITUACIÓN DE INGRESOS. PRESUPUESTO DE EJERCICIO CORRIENTE

Liquidación del presupuesto de ingresos (Resumen General por Ap.Pres. (IGAE; por económica))

Econ.	Descripción	Previsiones presupuestarias							Recaudación neta	Derechos pendientes de cobro	Exceso / defecto previsión
		Previsiones iniciales	Modificaciones	Previsiones definitivas	Derechos reconocidos	Derechos anulados	Derechos cancelados	Derechos reconocidos netos			
31900	Otras tasas por prestación de servicios de carácter pr	1.000,00	0,00	1.000,00	1.356,11	0,00	0,00	1.356,11	1.356,11	0,00	356,11
34200	Precios Públicos Servicios educativos.	1.941.600,00	0,00	1.941.600,00	1.807.865,45	11.029,31	0,00	1.796.836,14	1.704.142,21	92.693,93	-144.763,86
34400	Precios públicos entradas a museos, exposiciones, espe	417.897,00	0,00	417.897,00	332.646,96	0,00	0,00	332.646,96	328.577,62	4.069,34	-85.250,04

SITUACIÓN DE INGRESOS. PRESUPUESTO DE EJERCICIO CORRIENTE

Liquidación del presupuesto de ingresos (Resumen General por Ap.Pres. (IGAE; por económica))

Previsiones presupuestarias											
Econ.	Descripción	Previsiones iniciales	Modificaciones	Previsiones definitivas	Derechos reconocidos	Derechos anulados	Derechos cancelados	Derechos reconocidos netos	Recaudación neta	Derechos pendientes de cobro	Exceso / defecto previsión
34500	Precios públicos servicio de transporte público urbano	100.000,00	0,00	100.000,00	100.860,61	557,98	0,00	100.302,63	96.345,44	3.957,19	302,63
34901	Otros precios públicos.	10.000,00	342.000,00	352.000,00	425.984,62	26.700,04	0,00	399.284,58	369.085,27	30.199,31	47.284,58
39300	Intereses de demora.	0,00	0,00	0,00	76,37	0,00	0,00	76,37	76,37	0,00	76,37
39900	Otros ingresos diversos.	0,00	0,00	0,00	10.846,02	0,00	0,00	10.846,02	10.446,02	400,00	10.846,02
40001	Transferencias Ctes. de la Entidad Local.	16.422.773,37	0,00	16.422.773,37	16.422.773,37	0,00	0,00	16.422.773,37	16.422.773,37	0,00	0,00
45030	Transferencias ctes. Convenios con la Comunidad Autóno	520.668,00	0,00	520.668,00	425.974,04	0,00	0,00	425.974,04	84.792,12	341.181,92	-94.693,96
45080	Otras subvenciones ctes. de la de la Comunidad Autóno	0,00	183.097,18	183.097,18	210.135,62	91.992,66	0,00	118.142,96	87.104,52	31.038,44	-64.954,22
45150	Transferencias corrientes S.R.E.	0,00	74.148,97	74.148,97	74.148,97	0,00	0,00	74.148,97	0,00	74.148,97	0,00
52000	Intereses de depósitos.	1.000,00	0,00	1.000,00	262,36	0,00	0,00	262,36	262,36	0,00	-737,64
54000	Rentas de bienes inmuebles.	25.000,00	0,00	25.000,00	76.056,28	0,00	0,00	76.056,28	72.102,50	3.953,78	51.056,28
55000	Productos De concesiones y aprovechamientos especiales	62.782,00	0,00	62.782,00	57.170,62	0,00	0,00	57.170,62	9.454,54	47.716,08	-5.611,38
70001	Transferencias de Capital de la Entidad Local.	246.703,00	0,00	246.703,00	246.703,00	0,00	0,00	246.703,00	246.703,00	0,00	0,00
83001	Reintegros de préstamos a corto plazo del personal	52.217,00	0,00	52.217,00	31.985,67	0,00	0,00	31.985,67	31.985,67	0,00	-20.231,33
TOTAL		19.801.640,37	599.246,15	20.400.886,52	20.224.846,07	130.279,99	0,00	20.094.566,08	19.465.207,12	629.358,96	-306.320,44

RESULTADO PRESUPUESTARIO a 31/12/2016

	DERECHOS RECONOCIDOS NETOS	OBLIGACIONES RECONOCIDAS NETAS	AJUSTES	RESULTADO PRESUPUESTARIO
a. Operaciones corrientes	19.815.877,41	19.488.088,76		327.788,65
b. Operaciones de capital	246.703,00	254.101,03		-7.398,03
1. Total operaciones no financieras (a+b)	20.062.580,41	19.742.189,79		320.390,62
c. Activos financieros	31.985,67	23.250,00		8.735,67
d. Pasivos financieros	0,00	0,00		0,00
2. Total operaciones financieras (c+d)	31.985,67	23.250,00		8.735,67

RESULTADO PRESUPUESTARIO a 31/12/2016

	DERECHOS RECONOCIDOS NETOS	OBLIGACIONES RECONOCIDAS NETAS	AJUSTES	RESULTADO PRESUPUESTARIO
I. RESULTADO PRESUPUESTARIO DEL EJERCICIO (I=1+2)	20.094.566,08	19.765.439,79		329.126,29
AJUSTES:				
3. Créditos gastados financiados con remanente de tesorería para gastos grales.			0,00	
4. Desviaciones de financiación negativa del ejercicio			0,00	
5. Desviaciones de financiación positiva del ejercicio			0,00	
II. TOTAL AJUSTES (II=3+4+5)			0,00	
RESULTADO PRESUPUESTARIO AJUSTADO (I+II)				329.126,29

MEMORIA

1. Organización

El municipio de Alcobendas es la entidad básica de organización territorial y el elemento de participación ciudadana en los asuntos públicos que afectan directamente sus intereses.

El municipio goza de autonomía, tiene personalidad jurídica y plena capacidad para el ejercicio de las funciones públicas que tiene encomendadas, para representar los intereses de su colectividad y para gestionar los servicios públicos, cuya titularidad asume.

Son elementos del municipio el territorio (20Km²) y la población (113340habitantes de derecho, según el censo de 01012016).

El municipio de Alcobendasestá situado en la comarca Norte de Madrid.

1.1. Principales fuentes de financiación de la entidad

La financiación de las operaciones de la entidad presenta los siguientes porcentajes sobre el total de ingresos.

Concepto	%
Impuestos directos	
Impuestos indirectos	
Tasas i otros ingresos	13
Transferencias corrientes	85
Ingresos patrimoniales	1
Enajenación de inversiones	
Transferencias de capital	1
Activos financieros	
Pasivos financieros	

1.2. Estructura organizativa

La estructura organizativa básica, en sus niveles político y administrativo es:

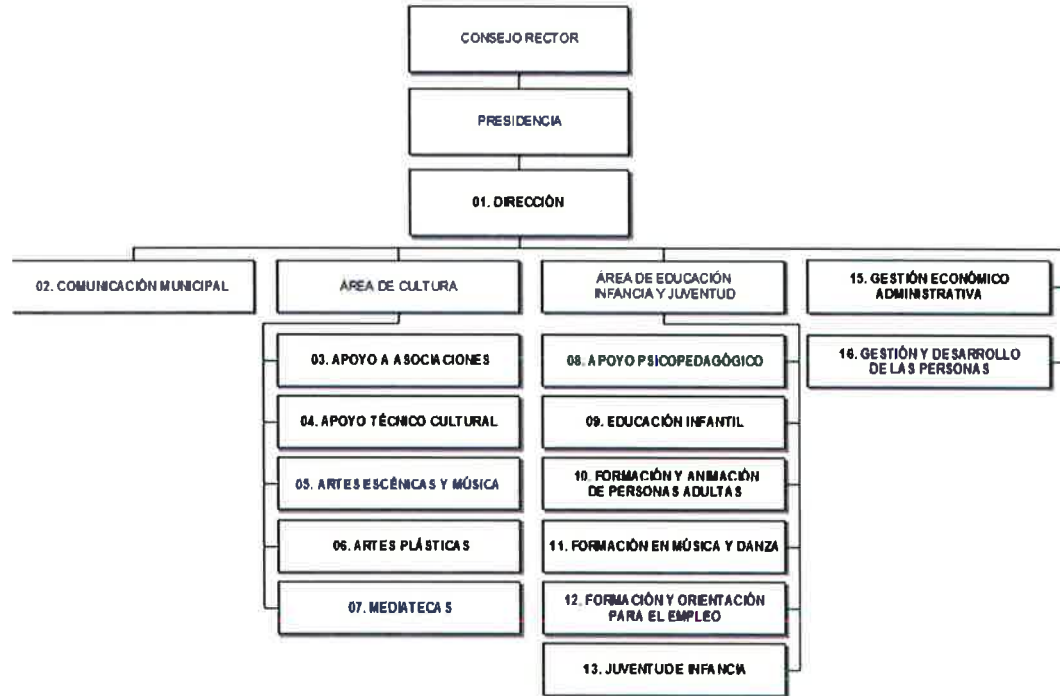

Número medio de empleados

El número medio de empleados durante el ejercicio y a 31 de diciembre, tanto funcionarios como personal laboral, distinguiendo por categorías y sexos es:

Concepto	Número medio empleados durante el ejercicio			Numero de empleados a 31 de Diciembre			
	Categorías / Sexo	Hombres	Mujeres	TOTAL	Hombres	Mujeres	TOTAL
Personal funcionario		19	16	35	19	16	35

Personal laboral	73	46	119	73	46	119
Personal eventual			0			0
Total	92	62	154	92	62	154

1.3. Entidades del grupo, multigrupo y asociadas

En su caso, las entidades del grupo, multigrupo y asociadas de las que forma parte la entidad contable son:

Entidad	Actividad	% Participación
----------------	------------------	------------------------

2. Gestión indirecta de servicios públicos, convenios y otras formas de colaboración

Los servicios públicos gestionados de forma indirecta, convenios y otras formas de colaboración público-privadas, presentan el siguiente detalle:

Identificativos entidad con la que se realiza la gestión	Objeto	Fecha concesión	Plazo	Bienes dominio público afectos a la gestión	Aportaciones dinerarias	Subvenciones comprometidas	Anticipos reintegrables	Préstamos subordinados u otros	participativos, Bienes reversión
----------------------------------------------------------	--------	-----------------	-------	---------------------------------------------	-------------------------	----------------------------	-------------------------	--------------------------------	----------------------------------

3. Bases de presentación de las cuentas

1. Imagen fiel

a) Requisitos información

Los principios contables públicos y los criterios contables no aplicados por interferir el objetivo de la imagen fiel y, en su caso, incidencia en las cuentas anuales son:

-

b) Principios contables

Los principios y criterios contables distintos de los principios contables públicos que han sido aplicados para la consecución del objetivo de la imagen fiel y la información complementaria necesaria para alcanzarla, son:

-

2. Comparación de la información

La información correspondiente al ejercicio 2016 se muestra comparativa con la del ejercicio anterior.

Las Cuentas Anuales del ejercicio no pueden ser comparadas con las del ejercicio anterior por las siguientes causas:

-

Para facilitar la comparación han sido adaptados los importes del ejercicio precedente con los siguientes criterios:

-

3. Cambios en criterios de contabilización

A continuación se detallan los cambios realizados en este ejercicio en los criterios de contabilización y corrección de errores que tienen incidencia en las Cuentas Anuales:

-

4. Cambios en estimaciones contables

A continuación se detallan los cambios realizados en estimaciones contables y su incidencia en las Cuentas Anuales:

- -

4. Normas de reconocimiento y valoración

Las principales normas de valoración utilizadas por la Entidad en la elaboración de sus cuentas anuales para el ejercicio 2016, de acuerdo con las establecidas por el Plan General de Contabilidad Pública, han sido las siguientes.

1. Inmovilizado material

El inmovilizado material son los activos tangibles, muebles e inmuebles, que cumplen las condiciones especificadas en la norma de reconocimiento y valoración número 1 de la segunda parte del Plan General de Contabilidad Pública adaptado a la Administración Local, anexo a la ICAL.

Al establecer los criterios de valoración de los bienes registrados en este epígrafe, se han tenido en cuenta el tipo de activo de que se trata y la forma de adquisición del mismo.

Con carácter general se ha seguido el criterio de valoración del precio de adquisición o coste de producción, y en su defecto el valor razonable.

La valoración inicial de los elementos patrimoniales que pertenecen al inmovilizado material se realiza al coste, siendo aplicables distintos sistemas de valoración en función del tipo de activo y la forma de adquisición o producción.

La valoración posterior, utiliza el tratamiento general, es decir, el modelo del coste, para las distintas clases de inmovilizado material. De esta forma, con posterioridad a su reconocimiento inicial como activos, todos los elementos del inmovilizado material, se contabilizan por su valoración inicial, incrementada, en su caso, por los desembolsos posteriores, y descontando la amortización acumulada practicada y la corrección valorativa acumulada por deterioro que hayan sufrido a lo largo de su vida útil.

Amortización:

La amortización es la distribución sistemática de la depreciación de un activo a lo largo de su vida útil. Su determinación se realiza, en cada momento, distribuyendo la base amortizable del bien entre la vida útil que reste, según el método de amortización utilizado. La base amortizable será igual al valor contable del bien en cada momento detrayéndole en su caso el valor residual que pudiera tener.

El método de amortización utilizado para los elementos del inmovilizado material es el método de amortización lineal.

La dotación de la amortización se reconoce como un gasto en el resultado del ejercicio por la parte correspondiente al valor contable al estar registrado el inmovilizado por el modelo de coste y su cálculo es en función de la vida útil, correspondiendo aproximadamente a los siguientes porcentajes:

Porcentaje de amortización anual	Coefficiente de amortización	Vida útil
Construcciones	3,03	33
Infraestructuras	5	20
Bienes del patrimonio histórico		
Maquinaria y utillaje	14,28	7
Instalaciones técnicas y otras instalaciones	5	20
Mobiliario	10	10
Equipos para procesos e información	33,33	3
Elementos de transporte	10	10
Otro inmovilizado material		

Existen excepciones al cálculo de la amortización: los terrenos tienen una vida ilimitada y por tanto no se amortizan. Ocurre lo mismo con inmovilizados tales como: minas, canteras y vertederos. Y en el caso particular de los bienes del patrimonio histórico, con una vida útil ilimitada o bien limitada pero imposible de estimarla con fiabilidad, tampoco se les aplicará el régimen de amortización.

2. Patrimonio público del suelo

El patrimonio público del suelo son activos no corrientes materializados generalmente en bienes inmuebles, afectados al destino de dicho patrimonio.

Dichos bienes se registran cuando cumplen los criterios de reconocimiento de un activo previstos en el marco conceptual de la contabilidad pública del Plan contable y su valoración se realiza según lo establecido en la norma de reconocimiento y valoración número 1 del Inmovilizado material.

3. Inversiones inmobiliarias

Las inversiones inmobiliarias son inmuebles (terrenos o edificios, considerados en su totalidad o en parte, o ambos) que se tienen para obtener rentas, plusvalías o ambas, no para su uso en la producción o suministro de bienes o servicios, ni para fines administrativos, ni para su venta en el curso ordinario de las operaciones.

Asimismo se consideran inversiones inmobiliarias aquellos bienes patrimoniales distintos de los que forman el patrimonio público del suelo que no se clasifican a su entrada en el patrimonio de la entidad como inmovilizado material.

A las inversiones inmobiliarias le es de aplicación lo establecido en la norma de reconocimiento y valoración número 1 del Inmovilizado material.

4. Inmovilizado intangible

El inmovilizado intangible se concreta en un conjunto de activos intangibles y derechos susceptibles de valoración económica de carácter no monetario y sin apariencia física que cumplen, además, las características de permanencia en el tiempo y utilización en la producción de bienes y servicios o constituyen una fuente de recursos de la entidad.

Con carácter general, se excluyen del inmovilizado intangible y por tanto se consideran gasto del ejercicio, aquellos bienes y derechos cuyo precio unitario e importancia relativa, dentro de la masa patrimonial, así lo aconsejen.

Para su valoración inicial y posterior se aplican los criterios establecidos en la norma de reconocimiento y valoración número 1 del Inmovilizado material.

Debe establecerse si la vida útil de cada activo intangible es definida o indefinida, de forma que deban o no aplicarse las amortizaciones oportunas. Se considera tiene una vida útil indefinida cuando, sobre la base de un análisis de todos los factores relevantes, no existe un límite previsible al período a lo largo del cual se espera que el activo genere rendimientos económicos o potencial de servicio para la entidad, o a la utilización en la

producción de bienes y servicios públicos. Los activos con vida útil indefinida no se amortizan, sin perjuicio de su posible deterioro. Los activos con vida útil definida se amortizan durante su vida útil.

5. Arrendamientos

El arrendamiento es cualquier acuerdo, con independencia de su instrumentación jurídica, por el que el arrendador cede al arrendatario, a cambio de percibir una suma única de dinero o una serie de pagos o cuotas, el derecho a utilizar un activo durante un período de tiempo determinado.

Arrendamiento financiero

Cuando de las condiciones económicas de un acuerdo de arrendamiento se deduce que se transfieren sustancialmente todos los riesgos y ventajas inherentes a la propiedad del activo objeto del contrato, el arrendamiento se califica como financiero.

Los activos objeto de arrendamiento financiero se registran y valoran de acuerdo a la norma de reconocimiento y valoración que les corresponde de acuerdo con su naturaleza.

Cuando la entidad ostenta la condición de arrendatario, en su contabilidad en el momento inicial reconoce el activo según su naturaleza y la obligación asociada al mismo como pasivo por el mismo importe, que es el menor valor entre el valor razonable del activo arrendado y el valor actual de los pagos acordados con el arrendador durante el plazo del arrendamiento, incluyendo, en su caso, la opción de compra, y con exclusión de las cuotas de carácter contingente así como de los costes de los servicios y demás gastos que no se pueden activar. Cada una de las cuotas de arrendamiento está constituida por dos partes que representan, respectivamente, la carga financiera y la reducción de la deuda pendiente de pago. La carga financiera total se distribuye a lo largo del plazo del arrendamiento y se imputa a los resultados del ejercicio en el que se devenga, aplicando el método del tipo de interés efectivo.

6. Permutas

Los activos se adquieren en permuta en aquellos supuestos en los que los activos intercambiados no son similares desde un punto de vista funcional o vida útil y puede establecerse una estimación fiable del valor razonable de los mismos, el valor razonable del activo recibido. Si no puede valorarse con fiabilidad el valor razonable del activo recibido, el valor razonable del bien entregado, ajustado por el importe de cualquier eventual cantidad de efectivo transferido en la operación es el que se considera en la contabilización de la permuta.

Se aplican los siguientes criterios generales: ante diferencias en la valoración de los activos que surgen al dar de baja el activo entregado, se imputa dicha diferencia a la cuenta del resultado económico patrimonial. Cuando las diferencias entre los valores razonables de los activos intercambiados no se ajustan, de acuerdo a la legislación patrimonial aplicable, mediante efectivo, se tratan como subvenciones recibidas o entregadas, según el caso.

Estos son los criterios aplicables en los casos de permuta, la cual además está determinada por ciertas circunstancias que la identifican como tal.

7. Activos y pasivos financieros

Activos financieros:

Son activos financieros el dinero en efectivo, los instrumentos de capital o de patrimonio neto de otra entidad, los derechos a recibir efectivo u otro activo financiero de un tercero o de intercambiar con un tercero activos o pasivos financieros en condiciones potencialmente favorables. Los activos financieros se clasifican en categorías y se reconocen en el balance cuando la entidad se convierte en parte obligada según las cláusulas del contrato o acuerdo mediante el que se formaliza la inversión financiera.

Con carácter general, la valoración inicial es al valor razonable, excepto los activos financieros a corto plazo sin tipo de interés contractual los cuales se valoran por su valor nominal y los que son a largo plazo por el nominal si es poco significativo el efecto de la no actualización. Las fianzas y depósitos se valoran siempre por el importe entregado, sin actualizar. La valoración posterior es al coste amortizado, excepto las excepciones citadas anteriormente, los activos financieros a valor razonable con cambios en resultados y los activos financieros disponibles para la venta.

Al cierre del ejercicio se efectúan las correcciones valorativas necesarias, si existe evidencia objetiva que el valor de un crédito se ha deteriorado por un suceso posterior al reconocimiento inicial y que ocasiona una reducción o retraso en los flujos de efectivo estimados futuros, como puede ser la insolvencia del deudor.

En el caso de los deudores por operaciones de gestión y otras cuentas a cobrar, se aplican las correcciones valorativas calculando la cuantía en función de un porcentaje, el cual tiene en cuenta la antigüedad de la deuda y, en los casos que es posible, mediante el tratamiento individualizado de los saldos deudores.

Se da de baja un activo financiero cuando expiran o se transmiten los derechos sobre los flujos de efectivo que el activo genera, siempre que en este último caso se hayan transferido de forma sustancial los riesgos y ventajas inherentes a la propiedad del activo financiero.

Pasivos financieros:

Un pasivo financiero es la obligación exigible e incondicional de entregar efectivo u otro activo financiero a un tercero o de intercambiar con un tercero activos o pasivos financieros en condiciones potencialmente desfavorables. Los pasivos financieros se clasifican en categorías a efectos de su valoración, existiendo los tipos:

- √ Pasivos financieros a coste amortizado
- √ Pasivos financieros a valor razonable con cambios en resultados

La entidad reconoce un pasivo financiero en el balance cuando se convierte en parte obligada según las cláusulas contractuales del instrumento financiero. Con carácter general, los pasivos financieros a coste amortizado se valoran inicialmente a su valor razonable, siendo el valor razonable de la contraprestación recibida ajustado con los costes de transacción que son directamente atribuibles a la emisión. No obstante, los costes de transacción se imputan al resultado del ejercicio en el que se reconoce el pasivo cuando tienen poca importancia relativa.

Existen excepciones a la valoración inicial al valor razonable como son: partidas a pagar con vencimiento a corto plazo se valoran por el nominal, partidas a pagar a largo plazo sin tipo de interés contractual se valoran por el nominal, préstamos recibidos a largo plazo con intereses subvencionados se valoran por el importe recibido cuando el efecto de la no actualización es poco significativo, las fianzas y depósitos se valoran siempre por el importe recibido, sin actualizar.

El criterio general en la valoración posterior es valorar los pasivos financieros a coste amortizado. A excepción de los casos citados anteriormente como excepciones al criterio general.

La baja de un pasivo financiero en cuentas se realiza cuando se extingue, es decir, cuando la obligación que dio origen al pasivo se ha cumplido o cancelado.

8. Coberturas contables

Las operaciones de cobertura se utilizan de forma que uno o varios instrumentos financieros denominados instrumentos de cobertura se designan para cubrir un riesgo específicamente identificado que tiene impacto en la cuenta del resultado económico patrimonial o en el estado de cambios en el patrimonio neto, como consecuencia de variaciones en el valor razonable o en los flujos de efectivo de una o varias partidas cubiertas.

Una cobertura se califica de cobertura contable si cumple los requisitos exigidos en la norma de reconocimiento y valoración número 10 del Plan contable anexo a la ICAL, y se rige por los criterios de contabilización del instrumento de cobertura y de la partida cubierta regulados en la misma norma.

9. Existencias

Los bienes y servicios comprendidos en las existencias se valoran por el precio de adquisición o el coste de producción.

El precio de adquisición comprende el consignado en factura, los impuestos indirectos no recuperables que recaen sobre la adquisición más todos los costes adicionales producidos hasta que los bienes se hallan en la ubicación y condición necesaria para su uso, tales como transportes, aranceles de aduanas, seguros y otros directamente atribuibles a la adquisición de las existencias.

El coste de producción se determina añadiendo al precio de adquisición de las materias primas y otras materias consumidas, los costes directamente imputables al producto. También se añade la parte que razonablemente corresponde de los costes indirectamente imputables a los productos, en la medida en que tales costes corresponden al período de fabricación, elaboración o construcción.

Cuando el valor realizable neto de las existencias es inferior a su precio de adquisición o a su coste de producción, se efectúan las oportunas correcciones valorativas.

10. Activos construidos o adquiridos para otras entidades

Son bienes construidos o adquiridos por la entidad (que es la gestora), con base en el correspondiente contrato, convenio o acuerdo, con el objeto de que una vez finalizado el proceso de adquisición o construcción de los mismos se transfieran necesariamente a otra entidad destinataria, con independencia de que esta última participe o no en su financiación.

En el caso de construcción de los bienes, cuando los ingresos y los costes asociados al contrato o acuerdo son estimados con suficiente grado de fiabilidad, los ingresos derivados del mismo se reconocen en el resultado del ejercicio, en base al grado de avance o realización de la obra al final de cada ejercicio.

11. Transacciones en moneda extranjera

Son transacciones en moneda extranjera aquellas operaciones que se establecen o exigen su liquidación en una moneda extranjera. Se registran, en el momento de su reconocimiento en las cuentas anuales, en euros, aplicando al importe correspondiente en moneda extranjera el tipo de cambio al contado, existente en la fecha de la operación.

12. Ingresos y gastos

La imputación de los ingresos y gastos en el ejercicio sigue los principios de carácter económico patrimonial y los criterios contables definidos en el marco conceptual de la contabilidad pública de la primera parte del Plan general de la contabilidad adaptado a la administración local anexo a la ICAI, con el objetivo de conseguir la imagen fiel de las cuentas anuales.

Entre los principios, destacar el del Devengo, el cual establece que las transacciones y otros hechos económicos deben reconocerse en función de la corriente real de bienes y servicios que los mismos representan, y no en el momento en que se produzca la corriente monetaria o financiera derivada de aquéllos.

Otro principio que se aplica es el de Prudencia, el cual determina que se debe mantener cierto grado de precaución en los juicios de los que se derivan estimaciones bajo condiciones de incertidumbre, de tal manera que los ingresos no se sobrevaloren, y que los gastos no se infravaloren. Pero, además, el ejercicio de la prudencia no supone minusvaloración de ingresos ni sobrevaloración de gastos, realizados de forma intencionada, ya que ello privaría de neutralidad a la información, suponiendo un menoscabo a su fiabilidad.

En cuanto al principio de Imputación presupuestaria, destacar que los gastos e ingresos presupuestarios se imputan de acuerdo con su naturaleza económica y, en caso de los gastos, además, de acuerdo con la finalidad que con ellos se pretende conseguir.

En cuanto a los criterios de registro o reconocimiento contable de los elementos en las cuentas anuales, mencionar que el reconocimiento de ingresos en la cuenta del resultado económico patrimonial o en el estado de cambios en el patrimonio neto, tiene lugar como consecuencia de un incremento de los recursos económicos o del potencial de servicio de la entidad, ya sea mediante un incremento de activos, o una disminución de

los pasivos, y siempre que su cuantía pueda determinarse con fiabilidad. Referente a los gastos, se reconocen en la cuenta del resultado económico patrimonial o en el estado de cambios en el patrimonio neto, cuando se produce una disminución de recursos económicos o del potencial de servicio de la entidad, ya sea mediante un decremento en los activos, o un aumento en los pasivos, y siempre que pueda valorarse o estimarse su cuantía con fiabilidad.

Cuando se tratan de gastos e ingresos que también tienen reflejo en la ejecución del presupuesto, el mencionado reconocimiento se realiza cuando, de acuerdo con el procedimiento establecido en cada caso, se dictan los correspondientes actos que determinan el reconocimiento de gastos o ingresos presupuestarios. En este caso, al menos a la fecha de cierre del período, aunque no se hayan dictado los mencionados actos, se reconocen en la cuenta del resultado económico patrimonial o en el estado de cambios en el patrimonio neto los gastos e ingresos devengados por la entidad hasta dicha fecha.

13. Provisiones y contingencias

Una provisión es un pasivo sobre el que existe incertidumbre acerca de su cuantía o vencimiento. Se reconoce una provisión cuando se cumplen determinadas condiciones reguladas en la norma de reconocimiento y valoración número 17 de la segunda parte del Plan General de Contabilidad Pública adaptado a la Administración Local, anexo a la ICAL.

El importe reconocido como provisión debe ser la mejor estimación del desembolso necesario para cancelar la obligación presente o para transferirla a un tercero. Las provisiones deben ser objeto de revisión, en la valoración posterior, al menos a fin de cada ejercicio y ajustadas en su caso, para reflejar la mejor estimación existente en ese momento.

Un pasivo contingente es una obligación posible, surgida a raíz de sucesos pasados, cuya existencia ha de ser confirmada sólo por la ocurrencia, o en su caso por la no ocurrencia, de uno o más acontecimientos inciertos en el futuro, que no están enteramente bajo el control de la entidad; o bien, una obligación presente, surgida a raíz de sucesos pasados, que no se ha reconocido contablemente porque no es probable que la entidad tenga que satisfacerla o porque el importe de la obligación no puede ser valorado con la suficiente fiabilidad.

La entidad no procede al reconocimiento de ningún pasivo contingente en el balance, tal como regula la norma de reconocimiento y valoración número 17 de la segunda parte del Plan General de Contabilidad Pública adaptado a la Administración Local, anexo a la ICAL.

14. Transferencias y subvenciones

Las transferencias y subvenciones concedidas monetarias se contabilizan como gastos en el momento en que se tiene constancia de que se han cumplido las condiciones establecidas para su percepción, sin perjuicio de la imputación presupuestaria, que se efectúa de acuerdo con los criterios recogidos en la primera parte del Plan general contable adaptado a la administración local relativa al marco conceptual de la contabilidad pública. Las transferencias y subvenciones concedidas no monetarias o en especie, si se entrega un activo la entidad las reconoce en el momento de la entrega al beneficiario.

Las transferencias recibidas se reconocen como ingreso imputable al resultado del ejercicio en que se reconocen.

Las subvenciones recibidas se consideran no reintegrables y se reconocen como ingresos cuando existe un acuerdo individualizado de concesión de la subvención a favor de la entidad, se han cumplido las condiciones asociadas a su disfrute y no existen dudas razonables sobre su percepción, sin perjuicio de la imputación presupuestaria, que se efectúa de acuerdo con los criterios recogidos en la primera parte del Plan general contable adaptado a la administración local relativa al marco conceptual de la contabilidad pública. En el resto de casos las subvenciones recibidas se consideran reintegrables y se reconocen como pasivo.

Las subvenciones recibidas se contabilizan, con carácter general, como ingresos directamente imputados al patrimonio neto, en una partida específica, imputándolas al resultado del ejercicio sobre una base sistemática y racional de forma correlacionada con los gastos derivados de la subvención de que se trata, para lo que se tiene en cuenta la finalidad fijada en su concesión:

Si la subvención es para financiar gastos: se imputan al resultado del mismo ejercicio en el que se devenguen los gastos que están financiando.

Si la subvención es por adquisición de activos: se imputan al resultado de cada ejercicio en proporción a la vida útil del bien, aplicando el mismo método que para la dotación a la amortización de los citados elementos, o, en su caso, cuando se produzca su enajenación o baja en inventario.

Si los activos son no amortizables, se imputan como ingresos en el ejercicio en el que se produzca la enajenación o baja en inventario de los mismos.

Si la subvención es por cancelación de pasivos: se imputan al resultado del ejercicio en que se produzca dicha cancelación, salvo cuando se otorguen en relación con una financiación específica, en cuyo caso se imputan en función del elemento financiado.

15. Actividades conjuntas

Una actividad conjunta es un acuerdo en virtud del cual dos o más entidades denominadas partícipes emprenden una actividad económica que se somete a gestión conjunta, lo que supone compartir la potestad de dirigir las políticas financiera y operativa de dicha actividad con el fin de obtener rendimientos económicos o potencial de servicio, de tal manera que las decisiones estratégicas, tanto de carácter financiero como operativo requieren el consentimiento unánime de todos los partícipes.

En el caso de actividades conjuntas que no requieren la constitución de una nueva entidad, cada partícipe reconoce en sus cuentas anuales, clasificados de acuerdo con su naturaleza, la parte proporcional que le corresponda, en función de su porcentaje de participación, de los activos que controla conjuntamente con los demás partícipes y de los pasivos en los que haya incurrido conjuntamente, así como los activos afectos a la actividad conjunta que controle de forma individual y los pasivos en que incurra individualmente como consecuencia de la actividad conjunta, y la parte proporcional que le corresponda de los ingresos generados y de los gastos incurridos en la actividad conjunta, así como los gastos incurridos individualmente como consecuencia de su participación en la actividad conjunta.

16. Activos en estado de venta

Los activos en estado de venta son activos no financieros, excluidos los del patrimonio público del suelo, clasificados inicialmente como no corrientes cuyo valor contable se recupera fundamentalmente a través de una transacción de venta, en lugar de por su uso continuado.

La valoración inicial implica que se valoran al valor contable que correspondería en ese momento al activo no corriente, según el modelo de coste. En la valoración posterior, se valoran al menor valor entre su valor contable, según el modelo de coste, y su valor razonable menos los costes de venta.

5. Inmovilizado material

1. Movimientos durante el ejercicio

Se indican a continuación los movimientos durante el ejercicio de cada partida del balance incluida en el epígrafe de Inmovilizado Material y sus correspondientes amortizaciones acumuladas y correcciones valorativas acumuladas.

INMOBILIZADO MATERIAL a 31/12/2016

Cuenta	Descripción	Saldo inicial	Entradas	Aumentos por traspasos de otras partidas	Salidas	Disminuciones por traspasos a otras partidas	Correcciones valorativas por deterioro del ejerc.	Amortizaciones del ejercicio	Incremento por revalorización en el ejercicio	Saldo final
211	Construcciones	1.300.567,83	0,00	0,00	0,00	0,00	0,00	707.063,60	0,00	593.504,23
213	Bienes del patrimonio histórico	19.402,00	21.123,98	0,00	0,00	40.525,98	0,00	0,00	0,00	0,00
214	Maquinaria y utillaje	3.989.922,11	191.449,92	0,00	0,00	0,00	0,00	3.150.490,67	0,00	1.030.881,36
215	Instalaciones técnicas y otras instalaciones	2.178,28	0,00	0,00	0,00	0,00	0,00	2.049,21	0,00	129,07
216	Mobiliario	4.790.168,15	41.527,13	0,00	0,00	0,00	0,00	2.790.346,82	0,00	2.041.348,46
217	Equipos para procesos de información	1.772.702,01	0,00	0,00	0,00	0,00	0,00	1.604.081,16	0,00	168.620,85
218	Elementos de transporte	41.914,93	0,00	0,00	0,00	0,00	0,00	9.048,35	0,00	32.866,58
219	Otro inmovilizado material	129.855,31	0,00	2.411.907,28	0,00	0,00	0,00	129.905,21	0,00	2.411.857,38
233	Bienes del patrimonio histórico en curso	2.371.381,30	0,00	0,00	0,00	2.371.381,30	0,00	0,00	0,00	0,00
TOTAL INMOBILIZADO MATERIAL		14.418.091,92	254.101,03	2.411.907,28	0,00	2.411.907,28	0,00	8.392.985,02	0,00	6.279.207,93

2. Información sobre:**a) Costes estimados de desmantelamiento**

Este apartado hace referencia, si es el caso, a los costes estimados de desmantelamiento del activo y de la restauración de su emplazamiento incluidos como mayor valor de los activos, así como grandes reparaciones o inspecciones generales incorporadas especificando las circunstancias que se han tenido en cuenta para su valoración.

b) Vidas útiles o coeficientes de amortización

En este punto se indican las vidas útiles o coeficientes de amortización utilizados en los diferentes tipos de elementos, así como información, en su caso, sobre los coeficientes aplicados a distintas partes de un mismo elemento.

Se remite al apartado 4.1. de la Memoria donde se especifican las Normas de reconocimiento y valoración y en el cual se detalla el cuadro con los porcentajes de amortización aplicados por la entidad, incluyendo los del Inmovilizado Material.

c) Cambios de estimación

En este punto, siempre que tenga incidencia significativa en el ejercicio presente o en ejercicios futuros, se informa de los cambios de estimación que afecten a valores residuales, a los costes estimados de desmantelamiento del activo y la restauración de su emplazamiento, vidas útiles y métodos de amortización, así como grandes reparaciones o inspecciones generales.

d) Gastos financieros capitalizados

Si es el caso, se indican en este apartado los importes de los gastos financieros capitalizados en el ejercicio.

e) **Modelo de revalorización**

Caso que se utilice el modelo de revalorización, en este punto se informa del criterio utilizado para determinar el valor razonable de los bienes valorados de acuerdo con dicho modelo de revalorización, en particular, del ejercicio en que se ha efectuado la última revalorización.

f) **Bienes recibidos en adscripción**

Se informa de los bienes recibidos en adscripción, a nivel de partida de balance, con indicación de su valor activado, amortización y correcciones valorativas por deterioro acumuladas. Se identifican cada uno de los bienes recibidos en adscripción durante el ejercicio.

Bienes recibidos en adscripción: partida Balance	Valor activado	Amortización	Correcciones valorativas por deterioro acumuladas
Total	0,00	0,00	0,00

g) Bienes entregados en adscripción

Se identifican los entes a los que se han entregado bienes en adscripción durante el ejercicio.

Bienes entregados en adscripción	Ente al que se ha entregado el bien	Importe del bien entregado
Total		0,00

h) Bienes recibidos en cesión

Se identifican en este apartado los bienes recibidos en cesión durante el ejercicio.

i) Bienes entregados en cesión

Se identifican en este apartado los entes a los que se han entregado bienes en cesión durante el ejercicio.

j) Arrendamientos financieros

Información sobre los arrendamientos financieros y otras operaciones de naturaleza similar de importe significativo sobre bienes del inmovilizado material, sin perjuicio de la información requerida en otras partes de la memoria.

k) Bienes destinados al uso general

Se informa de los bienes que se encuentran destinados al uso general.

Bienes entregados al uso general	Tipo de bien	Importe del bien
Total		0,00

l) Bienes construidos por la entidad

Se informa del valor activado en el ejercicio de los bienes construidos por la entidad, cuando sea de un importe significativo.

m) Otras circunstancias de carácter sustantivo que afecten a bienes del inmovilizado material

En este punto se especifica cualquier otra circunstancia de carácter sustantivo que afecte a bienes del inmovilizado material, tal como garantías, restricciones de titularidad, litigios y situaciones análogas.

6. Patrimonio público del suelo

Los movimientos de este epígrafe del Balance de Situación han sido durante el ejercicio, los siguientes:

Listado sin datos

7. Inversiones inmobiliarias

Los movimientos de este epígrafe del Balance de Situación han sido durante el ejercicio, los siguientes:

Listado sin datos

8. Inmovilizado intangible

1. Movimientos durante el ejercicio

Se indican a continuación los movimientos durante el ejercicio de cada partida del balance incluida en el epígrafe de Inmovilizado Intangible y sus correspondientes amortizaciones acumuladas y correcciones valorativas acumuladas.

INMOBILIZADO INTANGIBLE a 31/12/2016

Cuenta	Descripción	Saldo inicial	Entradas	Aumentos por traspasos de otras partidas	Salidas	Disminuciones por traspasos a otras partidas	Correcciones valorat.netas por deterioro	Amortizaciones del ejercicio	Aumento por revalorización en el ejercicio	Saldo final
206	Aplicaciones informáticas	104.227,58	0,00	0,00	0,00	0,00	0,00	104.227,58	0,00	0,00
TOTAL INMOBILIZADO MATERIAL		104.227,58	0,00	0,00	0,00	0,00	0,00	104.227,58	0,00	0,00

2. Información sobre:**a) Vidas útiles o coeficientes de amortización**

En este punto se indican las vidas útiles o coeficientes de amortización utilizados en los diferentes tipos de elementos.

Se remite al apartado 4.1. de la Memoria donde se especifican las Normas de reconocimiento y valoración y en el cual se detalla el cuadro con los porcentajes de amortización aplicados por la entidad, incluyendo los del Inmovilizado Intangible.

b) Cambios de estimación

En este punto, siempre que tenga incidencia significativa en el ejercicio presente o en ejercicios futuros, se informa de los cambios de estimación que afecten a valores residuales, vidas útiles y métodos de amortización.

c) Gastos financieros capitalizados

Si es el caso, se indican en este apartado los importes de los gastos financieros capitalizados en el ejercicio.

d) Modelo de revalorización

Caso que se utilice el modelo de revalorización, en este punto se informa del criterio utilizado para determinar el valor razonable de los bienes valorados de acuerdo con dicho modelo de revalorización, en particular, del ejercicio en que se ha efectuado la última revalorización.

e) Desembolsos por investigación y desarrollo

Se indica en este apartado el importe agregado de los desembolsos por investigación y desarrollo que se han reconocido como gastos durante el ejercicio, así como la justificación del cumplimiento de las circunstancias que soportan la capitalización de gastos de investigación y desarrollo.

f) Otras circunstancias de carácter sustantivo que afecten al inmovilizado intangible

En este punto se especifica cualquier otra circunstancia de carácter sustantivo que afecte al inmovilizado intangible, tal como garantías, restricciones de titularidad, litigios y situaciones análogas.

9. Arrendamientos financieros y otras operaciones de naturaleza similar

Esta información es suministrada por la entidad arrendataria.

Se indica para cada clase de activos, el importe por el que se ha reconocido inicialmente el activo, indicando si éste corresponde al valor razonable del activo o, en su caso, al valor actual de los pagos a realizar y existencia, en su caso, de la opción de compra. A su vez se indica una descripción general de los acuerdos significativos de arrendamiento financiero y la naturaleza de los activos que surjan de estos contratos.

Nombre Clase Activo	Importe reconocimiento inicial	Valoración	Opción de compra (S/N)	Acuerdos	Naturaleza
al	0,00				

10. Activos financieros

1. Información relacionada con el balance

a) Resumen de activos financieros

Estado resumen de la conciliación entre la clasificación de activos financieros del balance y las categorías que se establecen de los mismos en la norma de reconocimiento y valoración número 8 de la segunda parte del Plan General de Contabilidad Pública adaptado a la Administración Local, anexo a la ICAL.

Activos financieros a 31/12/2016

	ACTIVOS FINANCIEROS LARGO PLAZO						ACTIVOS FINANCIEROS CORTO PLAZO						TOTAL	
	Inversiones en patrimonio 2016	Inversiones en patrimonio 2015	Valores representativos de deuda 2016	Valores representativos de deuda 2015	Otras Inversiones 2016	Otras Inversiones 2015	Inversiones en patrimonio 2016	Inversiones en patrimonio 2015	Valores representativos de deuda 2016	Valores representativos de deuda 2015	Otras Inversiones 2016	Otras Inversiones 2015	Total 2016	Total 2015
CRÉDITOS Y PARTIDAS A COBRAR			0,00	0,00	0,00	0,00			13.383,64	57.400,69	390,61	390,61	13.774,25	57.791,31
INVERSIONES MANTENIDAS HASTA EL VENCIMIENTO			0,00	0,00					0,00	0,00			0,00	0,00
ACTIVOS FINANCIEROS A VALOR RAZONABLE CON CAMBIO EN RESULTADOS	0,00	0,00			0,00	0,00	0,00	0,00	0,00	0,00	0,00	0,00	0,00	0,00
INVERSIONES EN ENTIDADES DEL GRUPO MULTIGRUPO Y ASOCIADAS	0,00	0,00	0,00	0,00	0,00	0,00	0,00	0,00	0,00	0,00	0,00	0,00	0,00	0,00
ACTIVOS FINANCIEROS DISPONIBLES PARA LA VENTA			0,00	0,00			0,00	0,00	0,00	0,00			0,00	0,00
TOTAL	0,00	0,00	0,00	0,00	0,00	0,00	0,00	0,00	13.383,64	57.400,69	390,61	390,61	13.774,25	57.791,31

b) Reclasificación

En el caso de reclasificar activos financieros, de conformidad con lo establecido en el apartado 9 de la norma de reconocimiento y valoración número 8, pasando a valorarlos al coste o al coste amortizado en lugar de a valor razonable, o viceversa, se informa del importe reclasificado de cada una de las categorías y del motivo de la reclasificación.

Activo Financiero	Imp.reclasificado al coste amortizado	Imp.reclasificado al valor razonable	Motivo de la reclasificación
Total	0,00	0,00	

c) Activos financieros entregados en garantía

Si es el caso, se informa del valor contable de los activos financieros entregados en garantía así como de la clase de activos financieros a la que pertenecen.

Activo Financiero entregado en garantía	Clase de activos financieros	Valor contable
Total		0,00

d) Correcciones por deterioro del valor

La entidad informa, para cada clase de activo financiero, del movimiento de las cuentas correctoras utilizadas para registrar el deterioro de valor, cuando se produce.

CORRECCIONES POR DETERIORO DEL VALOR a 31/12/2016

	SALDO INICIAL	DISMINUCIONES DE VALOR POR DETERIORO CREDITICIO DEL EJERCICIO	REVERSION DEL DETERIORO CREDITICIO EN EL EJERCICIO	SALDO FINAL
Activos financieros a Largo Plazo	0,00	0,00	0,00	0,00
Inversiones en patrimonio	0,00	0,00	0,00	0,00
Valores representativos de deuda	0,00	0,00	0,00	0,00
Otras inversiones	0,00	0,00	0,00	0,00
Activos financieros a Corto Plazo	0,00	0,00	0,00	0,00
Inversiones en patrimonio	0,00	0,00	0,00	0,00
Valores representativos de deuda	0,00	0,00	0,00	0,00
Otras inversiones	0,00	0,00	0,00	0,00

2. Información relacionada con la cuenta del resultado económico-patrimonial

Si es el caso, la entidad proporciona la información sobre los resultados netos procedentes de las distintas categorías de activos financieros definidas en la norma de reconocimiento y valoración número 8 de Activos financieros; y sobre los ingresos financieros calculados por aplicación del método del tipo de interés efectivo.

3. Información sobre los riesgos de tipo de cambio y de tipo de interés

a) Riesgo de tipo de cambio

Información sobre las inversiones financieras en moneda distinta del euro, agrupadas por monedas.

Nombre Moneda	Inversiones en patrimonio	Valores representativos de la deuda	Otras inversiones	TOTAL
				0,00
				0,00
				0,00
				0,00
				0,00
Total	0,00	0,00	0,00	0,00

% Inversiones moneda distinta del euro sobre inversiones totales %

b) Riesgo de tipo de interés

Para los activos financieros que se valoren al coste amortizado, se informará sobre su distribución entre activos a tipo de interés fijo y a tipo variable, en términos absolutos y porcentuales.

Clase Activo Financiero / Tipo interés	A tipo interés fijo	A tipo interés variable	TOTAL
			0,00
			0,00
			0,00
			0,00
			0,00
Total	0,00	0,00	0,00

% de activos financieros a tipo de interés fijo o variable sobre el total %

4. Otra información

Se indica en este punto cualquier otra información de carácter sustantivo que afecte a los activos financieros.

11. Pasivos financieros

2. Situación y movimientos de las deudas

e) Deudas al coste amortizado

SITUACION Y MOVIMIENTOS DE LAS DEUDAS a)DEUDAS AL COSTE AMORTIZADO

IDENTIFICACION DE LA DEUDA	T.I.E.	DEUDA A 1 ENERO		CREACIONES	INTERESES DEVENGADOS SEGUN T.I.E.			DIFERENCIAS DE CAMBIO		DISMINUCIONES		DEUDA A 31 DICIEMBRE		
		COSTE AMORTIZADO	INTERESES EXPLICITOS	EFFECTIVO	GASTOS	EXPLICITOS	RESTO	INTERESES CANCELADOS	DEL COSTE AMORTIZADO	DE INTERESES EXPLICITOS	VALOR CONTABLE	RESULTADO	COSTE AMORTIZADO	INTERESES EXPLICITOS
2001000003 FIANZA DEFINITIVA CAMPAMENTO NATURALEZA INFANTIL		0,01	0,00	0,00	0,00	0,00	0,00	0,00	0,00	0,00	0,00	0,00	0,01	0,00
2001000004 FIANZA DEFINITIVA CAMPAMENTO NAUTICO JUVENIL		4.182,37	0,00	0,00	0,00	0,00	0,00	0,00	0,00	0,00	0,00	0,00	4.182,37	0,00
2001000005 FIANZA DEFINITIVA CAMPAMENTO NAUTICO INFANTIL														

SITUACION Y MOVIMIENTOS DE LAS DEUDAS a) DEUDAS AL COSTE AMORTIZADO

IDENTIFICACION DE LA DEUDA	T.I.E.	DEUDA A 1 ENERO		EFFECTIVO	CREACIONES	GASTOS	INTERESES DEVENGADOS SEGUN T.I.E.			DIFERENCIAS DE CAMBIO		DISMINUCIONES		DEUDA A 31 DICIEMBRE	
		COSTE AMORTIZADO	INTERESES EXPLICITOS				EXPLICITOS	RESTO	INTERESES CANCELADOS	DEL COSTE AMORTIZADO	DE INTERESES EXPLICITOS	VALOR CONTABLE	RESULTADO	COSTE AMORTIZADO	INTERESES EXPLICITOS
		610,05	0,00	0,00		0,00	0,00	0,00	0,00	0,00	0,00	0,00	0,00	610,05	0,00
2001000007 FIANZA DEFINITIVA - "FOTOMECANICA REV. M. ALCOB"															
		553,89	0,00	0,00		0,00	0,00	0,00	0,00	0,00	0,00	0,00	0,00	553,89	0,00
2001000019 FIANZA DEFINITIVA PROYECTO INCORPORACION ARTE															
		1.141,92	0,00	0,00		0,00	0,00	0,00	0,00	0,00	0,00	0,00	0,00	1.141,92	0,00
2001000020 FIANZA DEFINITIVA PROYECTO MUSEO ARTE															
		1.115,48	0,00	0,00		0,00	0,00	0,00	0,00	0,00	0,00	0,00	0,00	1.115,48	0,00
2004000014 FIANZA DEFINITIVA "AGENDA INTERAC.GTON.ACT.CULTUR"															
		3.480,00	0,00	0,00		0,00	0,00	0,00	0,00	0,00	0,00	0,00	0,00	3.480,00	0,00
2005000002 F. DEFINITIVA "ESTUDIO DE USOS E INSTALAC. C.CULT"															
		1.116,00	0,00	0,00		0,00	0,00	0,00	0,00	0,00	0,00	0,00	0,00	1.116,00	0,00
2005000007 FIANZA DEFINITIVA "DESARROLLO ARTES PLASTICAS"															
		1.112,00	0,00	0,00		0,00	0,00	0,00	0,00	0,00	0,00	0,00	0,00	1.112,00	0,00
2006000010 FIANZA DEF. GALERIA PEPE COBO "ADQUISICION OBRAS D															
		840,00	0,00	0,00		0,00	0,00	0,00	0,00	0,00	0,00	0,00	0,00	840,00	0,00
2006000011 FIANZA DEF. "SERVICIOS ASESORIA JURIDICA GENERAL Y															
		678,00	0,00	0,00		0,00	0,00	0,00	0,00	0,00	0,00	0,00	0,00	678,00	0,00
2007000014 FIANZA DEFINITIVA PROYECTO ESCULT."LA ROSALEDA"															
		3.520,00	0,00	0,00		0,00	0,00	0,00	0,00	0,00	0,00	0,00	0,00	3.520,00	0,00
2008000001 FIANZA PROVISIONAL A. D. B. SPAI, S.L.															
		3.892,00	0,00	0,00		0,00	0,00	0,00	0,00	0,00	0,00	0,00	0,00	3.892,00	0,00

SITUACION Y MOVIMIENTOS DE LAS DEUDAS a) DEUDAS AL COSTE AMORTIZADO

IDENTIFICACION DE LA DEUDA	T.I.E.	DEUDA A 1 ENERO		CREACIONES		INTERESES DEVENGADOS SEGUN T.I.E.			DIFERENCIAS DE CAMBIO		DISMINUCIONES		DEUDA A 31 DICIEMBRE	
		COSTE AMORTIZADO	INTERESES EXPLICITOS	EFFECTIVO	GASTOS	EXPLICITOS	RESTO	INTERESES CANCELADOS	DEL COSTE AMORTIZADO	DE INTERESES EXPLICITOS	VALOR CONTABLE	RESULTADO	COSTE AMORTIZADO	INTERESES EXPLICITOS
2009000055 FIANZA DEFINITIVA SISTEMAS RAFAEL, S.L.		690,70	0,00	0,00	0,00	0,00	0,00	0,00	0,00	0,00	0,00	0,00	690,70	0,00
2009000067 FIANZA DEFINITIVA ADB SPAI, S. L.		1.296,94	0,00	0,00	0,00	0,00	0,00	0,00	0,00	0,00	0,00	0,00	1.296,94	0,00
2009000073 INGRESO DE FIANZA DEFINITIVA LOTE III		258,62	0,00	0,00	0,00	0,00	0,00	0,00	0,00	0,00	0,00	0,00	258,62	0,00
2010000012 FIANZA CASETA SAN ISIDRO ASOC. ORLANDO MARTINEZ		58,00	0,00	0,00	0,00	0,00	0,00	0,00	0,00	0,00	0,00	0,00	58,00	0,00
2010000023 FIANZA CASETA SAN ISIDRO 2010 ASOC. CULT. ALCOHOLI		50,00	0,00	0,00	0,00	0,00	0,00	0,00	0,00	0,00	0,00	0,00	50,00	0,00
2010000028 FIANZA CASETA SAN ISIDRO 2010 GRUPO IZQUIERDA UNID		135,00	0,00	0,00	0,00	0,00	0,00	0,00	0,00	0,00	0,00	0,00	135,00	0,00
2010000035 FIANZA DEFINITIVA CAMPAMENTO Y ACTIVIDADES EDUCATI		1.095,00	0,00	0,00	0,00	0,00	0,00	0,00	0,00	0,00	0,00	0,00	1.095,00	0,00
2010000038 FIANZA DEFINITIVA BIBLIOTECAS B.C.I.		10.771,74	0,00	0,00	0,00	0,00	0,00	0,00	0,00	0,00	10.771,74	0,00	0,00	0,00
2010000039 FIANZA DEFINITIVA BIBLIOTECAS B.C.I.		6.464,91	0,00	0,00	0,00	0,00	0,00	0,00	0,00	0,00	6.464,91	0,00	0,00	0,00
2010000044 FIANZA DEFINITIVA NEDAP IBERIA, S. A.		3.332,81	0,00	0,00	0,00	0,00	0,00	0,00	0,00	0,00	0,00	0,00	3.332,81	0,00
2010000048 INGRESO FIANZA DEFINITIVA CONSEJO INFANCIA Y ADO														

SITUACION Y MOVIMIENTOS DE LAS DEUDAS a)DEUDAS AL COSTE AMORTIZADO

IDENTIFICACION DE LA DEUDA	T.I.E.	DEUDA A 1 ENERO		CREACIONES		INTERESES DEVENGADOS SEGUN T.I.E.			DIFERENCIAS DE CAMBIO		DISMINUCIONES		DEUDA A 31 DICIEMBRE	
		COSTE AMORTIZADO	INTERESES EXPLICITOS	EFFECTIVO	GASTOS	EXPLICITOS	RESTO	INTERESES CANCELADOS	DEL COSTE AMORTIZADO	DE INTERESES EXPLICITOS	VALOR CONTABLE	RESULTADO	COSTE AMORTIZADO	INTERESES EXPLICITOS
		1.150,00	0,00	0,00	0,00	0,00	0,00	0,00	0,00	0,00	0,00	0,00	1.150,00	0,00
2011000037 FIANZ. DEF. FOTOGRAFIA		1.185,00	0,00	0,00	0,00	0,00	0,00	0,00	0,00	0,00	0,00	0,00	1.185,00	0,00
2011000039 FIANZ. DEF. CAMPAMENTOS EN MOMBELTRAN		1.711,00	0,00	0,00	0,00	0,00	0,00	0,00	0,00	0,00	0,00	0,00	1.711,00	0,00
2011000040 FIANZ. DEF. CABALGATA REYES 2012		4.982,50	0,00	0,00	0,00	0,00	0,00	0,00	0,00	0,00	0,00	0,00	4.982,50	0,00
2011000042 FIANZ. DEF. DISEÑO, MAQ. Y REDACCION "EL PUBLICO"		1.347,20	0,00	0,00	0,00	0,00	0,00	0,00	0,00	0,00	0,00	0,00	1.347,20	0,00
2012000008 FIANZA DEFINITIVA BOLSA VIVIENDA JOVEN EN ALQUILER		12.100,00	0,00	0,00	0,00	0,00	0,00	0,00	0,00	0,00	0,00	0,00	12.100,00	0,00
2012000012 INGRESO FIANZA COLEGIO ALDEAFUENTE		1.758,48	0,00	0,00	0,00	0,00	0,00	0,00	0,00	0,00	0,00	0,00	1.758,48	0,00
2012000013 INGRESO FIANZA DEFINITIVA CORAL DE ALCOBENDAS		1.500,00	0,00	0,00	0,00	0,00	0,00	0,00	0,00	0,00	0,00	0,00	1.500,00	0,00
2012000016 FIANZA DEFINITIVA		348,17	0,00	0,00	0,00	0,00	0,00	0,00	0,00	0,00	0,00	0,00	348,17	0,00
2013000038 FIANZA DISEÑO IMAGINA LATERAL COMUNICACION		618,55	0,00	0,00	0,00	0,00	0,00	0,00	0,00	0,00	0,00	0,00	618,55	0,00
2013000044 FIANZA CURSO COORDINADORES MONITORES IDEALOGA		1.496,15	0,00	0,00	0,00	0,00	0,00	0,00	0,00	0,00	1.496,15	0,00	0,00	0,00

SITUACION Y MOVIMIENTOS DE LAS DEUDAS a)DEUDAS AL COSTE AMORTIZADO

IDENTIFICACION DE LA DEUDA	T.I.E.	DEUDA A 1 ENERO			CREACIONES			INTERESES DEVENGADOS SEGUN T.I.E.			DIFERENCIAS DE CAMBIO		DISMINUCIONES		DEUDA A 31 DICIEMBRE	
		COSTE AMORTIZADO	INTERESES EXPLICITOS	EFFECTIVO	GASTOS	EXPLICITOS	RESTO	INTERESES CANCELADOS	DEL COSTE AMORTIZADO	DE INTERESES EXPLICITOS	VALOR CONTABLE	RESULTADO	COSTE AMORTIZADO	INTERESES EXPLICITOS		
2013000047 FIANZA ESCUELA FOTOGRAFIA AMIGOS DE PHOTOESPAÑA		4.200,00	0,00	0,00	0,00	0,00	0,00	0,00	0,00	0,00	0,00	0,00	0,00	4.200,00	0,00	
2013000048 FIANZA FUEGOS ARTIFICIALES 2014 PIROTECNIA ZARAGON		1.004,95	0,00	0,00	0,00	0,00	0,00	0,00	0,00	0,00	0,00	0,00	0,00	1.004,95	0,00	
2014000003 FIANZA OCIO ALTERNATIVO ASOC.TIEMPO LIBRE ALT.DEL		10.115,00	0,00	0,00	0,00	0,00	0,00	0,00	0,00	0,00	0,00	0,00	0,00	10.115,00	0,00	
2014000004 FIANZA CONCURSO CIBER Y AVENTURARTE N TU MENTE		1.175,00	0,00	0,00	0,00	0,00	0,00	0,00	0,00	0,00	1.175,00	0,00	0,00	0,00	0,00	
2015000001 FIANZA CONCURSO PROFESORADO PHOTOSHOP SUSANA LOREN		2.000,00	0,00	0,00	0,00	0,00	0,00	0,00	0,00	0,00	0,00	0,00	0,00	2.000,00	0,00	
2015000002 FIANZA "MOVILIDAD EUROPEA" COORD. INFANTIL VALLECA		1.880,00	0,00	0,00	0,00	0,00	0,00	0,00	0,00	0,00	0,00	0,00	0,00	1.880,00	0,00	
2015000003 FIANZA - PROFESORADO PIC.A J.A. CACERES		2.021,25	0,00	0,00	0,00	0,00	0,00	0,00	0,00	0,00	0,00	0,00	0,00	2.021,25	0,00	
2015000004 FIANZA - AYUDANTÍA DE PLATÓ PIC.A RITA E.BARRIOS		1.819,33	0,00	0,00	0,00	0,00	0,00	0,00	0,00	0,00	0,00	0,00	0,00	1.819,33	0,00	
2015000005 FIANZA - PROFESORADO PIC.A RAFAEL ROA		2.021,25	0,00	0,00	0,00	0,00	0,00	0,00	0,00	0,00	0,00	0,00	0,00	2.021,25	0,00	
2015000006 FIANZA - PROFESORADO PIC.A GARZAM		2.999,95	0,00	0,00	0,00	0,00	0,00	0,00	0,00	0,00	2.999,95	0,00	0,00	0,00	0,00	
2015000044 FIANZA TICKETE CONCURSO "TICKETING"																

SITUACION Y MOVIMIENTOS DE LAS DEUDAS a) DEUDAS AL COSTE AMORTIZADO

IDENTIFICACION DE LA DEUDA	T.I.E.	DEUDA A 1 ENERO		CREACIONES		INTERESES DEVENGADOS SEGUN T.I.E.			DIFERENCIAS DE CAMBIO		DISMINUCIONES		DEUDA A 31 DICIEMBRE	
		COSTE AMORTIZADO	INTERESES EXPLICITOS	EFFECTIVO	GASTOS	EXPLICITOS	RESTO	INTERESES CANCELADOS	DEL COSTE AMORTIZADO	DE INTERESES EXPLICITOS	VALOR CONTABLE	RESULTADO	COSTE AMORTIZADO	INTERESES EXPLICITOS
		1.757,14	0,00	0,00	0,00	0,00	0,00	0,00	0,00	0,00	0,00	0,00	1.757,14	0,00
2015000045 FIANZA ARCENILLAS PROFESORADO PIC.A		960,53	0,00	0,00	0,00	0,00	0,00	0,00	0,00	0,00	0,00	960,53	0,00	0,00
2015000046 FIANZA USO TEATRO COLEGIO ALDEAFUENTE		1.027,99	0,00	0,00	0,00	0,00	0,00	0,00	0,00	0,00	0,00	1.027,99	0,00	0,00
2015000047 FIANZA CONCURSO FUEGOS SAN ISID 2016 FOCS D'ARTIFI		929,50	0,00	0,00	0,00	0,00	0,00	0,00	0,00	0,00	0,00	0,00	929,50	0,00
2016000005 ASOC. ALCOHOLICOS FINAZA CASETAS SAN ISIDRO 2016		0,00	0,00	89,00	0,00	0,00	0,00	0,00	0,00	0,00	0,00	89,00	0,00	0,00
2016000006 ALCOLAR FIANZA CASETA SAN ISIDRO 2016		0,00	0,00	89,00	0,00	0,00	0,00	0,00	0,00	0,00	0,00	89,00	0,00	0,00
2016000007 ASOC.ANDALUZA FIANZA CASETA SAN ISIDRO 2016		0,00	0,00	89,00	0,00	0,00	0,00	0,00	0,00	0,00	0,00	89,00	0,00	0,00
2016000008 AT.CHOPERA 04 FIANZA CASETA SAN ISIDRO 2016		0,00	0,00	89,00	0,00	0,00	0,00	0,00	0,00	0,00	0,00	89,00	0,00	0,00
2016000009 CASA ANDALUCIA FIANZAS CASETAS SAN ISIDRO 2016		0,00	0,00	178,00	0,00	0,00	0,00	0,00	0,00	0,00	0,00	178,00	0,00	0,00
2016000010 CASA DE ASTURIAS FIANZA CASETAS SAN ISIDRO 2016		0,00	0,00	178,00	0,00	0,00	0,00	0,00	0,00	0,00	0,00	178,00	0,00	0,00
2016000011 CASA CASTILLA Y LEON FIANZA CASETAS SAN ISIDRO 16		0,00	0,00	178,00	0,00	0,00	0,00	0,00	0,00	0,00	0,00	178,00	0,00	0,00

SITUACION Y MOVIMIENTOS DE LAS DEUDAS a)DEUDAS AL COSTE AMORTIZADO

IDENTIFICACION DE LA DEUDA	T.I.E.	DEUDA A 1 ENERO		CREACIONES		INTERESES DEVENGADOS SEGUN T.I.E.			DIFERENCIAS DE CAMBIO		DISMINUCIONES		DEUDA A 31 DICIEMBRE		
		COSTE AMORTIZADO	INTERESES EXPLICITOS	EFFECTIVO	GASTOS	EXPLICITOS	RESTO	INTERESES CANCELADOS	DEL COSTE AMORTIZADO	DE INTERESES EXPLICITOS	VALOR CONTABLE	RESULTADO	COSTE AMORTIZADO	INTERESES EXPLICITOS	
2016000012 C.EXTREMADURA FIANZA CASSETAS SAN ISIDRO 2016		0,00	0,00	178,00	0,00	0,00	0,00	0,00	0,00	0,00	0,00	178,00	0,00	0,00	0,00
2016000013 C.MURCIA FIANZA CASSETAS SAN ISIDRO 2016		0,00	0,00	178,00	0,00	0,00	0,00	0,00	0,00	0,00	0,00	178,00	0,00	0,00	0,00
2016000014 ASOC.CASTIZA FIANZA CASSETAS SAN ISIDRO 2016		0,00	0,00	178,00	0,00	0,00	0,00	0,00	0,00	0,00	0,00	178,00	0,00	0,00	0,00
2016000015 CLASES MEDIAS FIANZA CASETA SAN ISIDRO 2016		0,00	0,00	89,00	0,00	0,00	0,00	0,00	0,00	0,00	0,00	89,00	0,00	0,00	0,00
2016000016 CAP FIANZA CASETA SAN ISIDRO 2016		0,00	0,00	89,00	0,00	0,00	0,00	0,00	0,00	0,00	0,00	89,00	0,00	0,00	0,00
2016000017 CLUB CORREDORES FIANZA CASSETAS SAN ISIDRO 2016		0,00	0,00	178,00	0,00	0,00	0,00	0,00	0,00	0,00	0,00	178,00	0,00	0,00	0,00
2016000018 CONSJ.JUVENTUD FIANZA CASSETAS SAN ISIDRO 2016		0,00	0,00	178,00	0,00	0,00	0,00	0,00	0,00	0,00	0,00	178,00	0,00	0,00	0,00
2016000019 ESC.FUT.FEMENINO FIANZA CASETA SAN ISIDRO 2016		0,00	0,00	89,00	0,00	0,00	0,00	0,00	0,00	0,00	0,00	89,00	0,00	0,00	0,00
2016000020 FUNDAL FIANZA CASSETAS SAN ISIDRO 2016		0,00	0,00	178,00	0,00	0,00	0,00	0,00	0,00	0,00	0,00	178,00	0,00	0,00	0,00
2016000021 ASOC.GRAFOLOGIA FIANZA CASETA SAN ISIDRO 2016		0,00	0,00	89,00	0,00	0,00	0,00	0,00	0,00	0,00	0,00	89,00	0,00	0,00	0,00
2016000022 ASOC.GRAFOLOGIA FIANZA (II) CASETA SAN ISIDRO 2016		0,00	0,00	89,00	0,00	0,00	0,00	0,00	0,00	0,00	0,00	89,00	0,00	0,00	0,00

SITUACION Y MOVIMIENTOS DE LAS DEUDAS a) DEUDAS AL COSTE AMORTIZADO

IDENTIFICACION DE LA DEUDA	T.I.E.	DEUDA A 1 ENERO		CREACIONES		INTERESES DEVENGADOS SEGUN T.I.E.		DIFERENCIAS DE CAMBIO			DISMINUCIONES		DEUDA A 31 DICIEMBRE	
		COSTE AMORTIZADO	INTERESES EXPLICITOS	EFFECTIVO	GASTOS	EXPLICITOS	RESTO	INTERESES CANCELADOS	DEL COSTE AMORTIZADO	DE INTERESES EXPLICITOS	VALOR CONTABLE	RESULTADO	COSTE AMORTIZADO	INTERESES EXPLICITOS
2016000023 ASOC. MIRA ESPAÑA FIANZA CASETA SAN ISIDRO 2016		0,00	0,00	89,00	0,00	0,00	0,00	0,00	0,00	0,00	89,00	0,00	0,00	0,00
2016000024 RAYO CIUDAD ALC. FIANZA (I) CASETA SAN ISIDRO 2016		0,00	0,00	89,00	0,00	0,00	0,00	0,00	0,00	0,00	89,00	0,00	0,00	0,00
2016000025 RAYO CIUDAD ALC. FIANZA (II) CASETA SAN ISIDRO 2016		0,00	0,00	89,00	0,00	0,00	0,00	0,00	0,00	0,00	89,00	0,00	0,00	0,00
2016000026 C.D. SANTA HELENA FIANZA CASETA SAN ISIDRO 2016		0,00	0,00	89,00	0,00	0,00	0,00	0,00	0,00	0,00	89,00	0,00	0,00	0,00
2016000027 SEMBLANZA FIANZA CASETA SAN ISIDRO 2016		0,00	0,00	89,00	0,00	0,00	0,00	0,00	0,00	0,00	89,00	0,00	0,00	0,00
2016000028 XUNTANZA FIANZA CASETAS SAN ISIDRO 2016		0,00	0,00	178,00	0,00	0,00	0,00	0,00	0,00	0,00	178,00	0,00	0,00	0,00
2016000029 ASOC.LA PLATA FIANZA CASETA SAN ISIDRO 2016		0,00	0,00	198,00	0,00	0,00	0,00	0,00	0,00	0,00	198,00	0,00	0,00	0,00
2016000030 FUTSAL FIANZA CASETAS SAN ISIDRO 2016		0,00	0,00	89,00	0,00	0,00	0,00	0,00	0,00	0,00	0,00	0,00	89,00	0,00
2016000031 SI SE PUEDE FIANZA CASETA SAN ISIDRO 2016		0,00	0,00	89,00	0,00	0,00	0,00	0,00	0,00	0,00	89,00	0,00	0,00	0,00
2016000032 CIUDADANOS FIANZA CASETA SAN ISIDRO 2016		0,00	0,00	89,00	0,00	0,00	0,00	0,00	0,00	0,00	89,00	0,00	0,00	0,00
2016000033 ASOC. PARAGUAYOS FIANZA CASETA SAN ISIDRO 2016		0,00	0,00	89,00	0,00	0,00	0,00	0,00	0,00	0,00	89,00	0,00	0,00	0,00

SITUACION Y MOVIMIENTOS DE LAS DEUDAS a)DEUDAS AL COSTE AMORTIZADO

IDENTIFICACION DE LA DEUDA	T.I.E.	DEUDA A 1 ENERO		CREACIONES		INTERESES DEVENGADOS SEGUN T.I.E.			DIFERENCIAS DE CAMBIO		DISMINUCIONES		DEUDA A 31 DICIEMBRE		
		COSTE AMORTIZADO	INTERESES EXPLICITOS	EFFECTIVO	GASTOS	EXPLICITOS	RESTO	INTERESES CANCELADOS	DEL COSTE AMORTIZADO	DE INTERESES EXPLICITOS	VALOR CONTABLE	RESULTADO	COSTE AMORTIZADO	INTERESES EXPLICITOS	
		0,00	0,00	89,00	0,00	0,00	0,00	0,00	0,00	0,00	0,00	0,00	0,00	89,00	0,00
2016000034 PSOE FIANZA CASETA SAN ISIDRO 2016		0,00	0,00	89,00	0,00	0,00	0,00	0,00	0,00	0,00	0,00	89,00	0,00	0,00	0,00
2016000035 INGRESO FIANZA SAN ISIDRO 2016 IDEA		0,00	0,00	19.678,28	0,00	0,00	0,00	0,00	0,00	0,00	0,00	0,00	0,00	19.678,28	0,00
2016000036 INGRESO FIANZA POR CESION DEL TEATRO AUDITORIO		0,00	0,00	5.687,17	0,00	0,00	0,00	0,00	0,00	0,00	0,00	5.687,17	0,00	0,00	0,00
2016000037 FIANZA POR CESION DEL TACA AL COLEGIO ALDEAFUENTE		0,00	0,00	0,00	0,00	0,00	0,00	0,00	0,00	0,00	0,00	0,00	0,00	0,00	0,00
2016000038 FIANZA POR CESION DEL TACA AL COLEGIO ALDEAFUENTE		0,00	0,00	1.028,02	0,00	0,00	0,00	0,00	0,00	0,00	0,00	0,00	0,00	1.028,02	0,00
2016000039 AMPLIACION GARANTIA DEFINITIVA CONTRATO VIRENSIS		0,00	0,00	254,24	0,00	0,00	0,00	0,00	0,00	0,00	0,00	0,00	0,00	254,24	0,00
2016000040 FIANZA AMPLIACION SERVICIOS CONTRATO AMIGOS PHOTOE		0,00	0,00	1.650,00	0,00	0,00	0,00	0,00	0,00	0,00	0,00	0,00	0,00	1.650,00	0,00
2016000041 INGRESO FIANZA CASETA SAN ISIDRO		0,00	0,00	89,00	0,00	0,00	0,00	0,00	0,00	0,00	0,00	0,00	0,00	89,00	0,00
2016000042 INGRESO FIANZA CASETA DE SAN ISIDRO		0,00	0,00	89,00	0,00	0,00	0,00	0,00	0,00	0,00	0,00	89,00	0,00	0,00	0,00
TOTAL		108.504,38	0,00	32.144,71	0,00	0,00	0,00	0,00	0,00	0,00	0,00	34.163,44	0,00	106.485,65	0,00

f) Deudas a valor razonable

SITUACION Y MOVIMIENTOS DE LAS DEUDAS b)DEUDAS A VALOR RAZONABLE

IDENTIFICACIÓN DEUDA	DEUDA A 1 ENERO		CREACIONES				DIFERENCIAS DE CAMBIO			DEUDA A 31 DICIEMBRE		
	VALOR EX-CUPÓN	INTERESES EXPLICITOS	EFFECTIVO	GASTOS	INTERESES DEVENGADOS	INTERESES CANCELADOS	VARIACIÓN VALOR RAZONABLE	DEL VALOR EX-CUPÓN	DE INTERESES EXPLICITOS	DISMINUCIONES	VALOR EX-CUPÓN	INTERESES EXPLICITOS
TOTAL	0,00	0,00	0,00	0,00	0,00	0,00	0,00	0,00	0,00	0,00	0,00	0,00

g) Resumen por categorías

Estado resumen de la conciliación entre la clasificación de pasivos financieros del balance y las categorías que se establecen en la norma de reconocimiento y valoración número 9 de la segunda parte del Plan General de Contabilidad Pública adaptado a la Administración Local, anexo a la ICAL.

SITUACION Y MOVIMIENTOS DE LAS DEUDAS c)RESUMEN POR CATEGORIAS

	OBLIGACIONES Y OTROS VALORES NEGOCIABLES - LARGO PLAZO		DEUDAS CON ENTIDADES DE CREDITO LARGO PLAZO		OTRAS DEUDAS - LARGO PLAZO		OBLIGACIONES Y OTROS VALORES NEGOCIABLES - CORTO PLAZO		DEUDAS CON ENTIDADES DE CREDITO CORTO PLAZO		OTRAS DEUDAS - CORTO PLAZO		TOTAL	
	2016	2015	2016	2015	2016	2015	2016	2015	2016	2015	2016	2015	2016	2015
DEUDAS A COSTE AMORTIZADO	0,00	0,00	0,00	0,00	0,00	0,00	0,00	0,00	0,00	0,00	85.532,03	91.813,62	85.532,03	91.813,62
DEUDAS A VALOR RAZONABLE	0,00	0,00	0,00	0,00	0,00	0,00	0,00	0,00	0,00	0,00	0,00	0,00	0,00	0,00

SITUACION Y MOVIMIENTOS DE LAS DEUDAS c)RESUMEN POR CATEGORIAS

	OBLIGACIONES Y OTROS VALORES NEGOCIABLES - LARGO PLAZO		DEUDAS CON ENTIDADES DE CREDITO LARGO PLAZO		OTRAS DEUDAS - LARGO PLAZO		OBLIGACIONES Y OTROS VALORES NEGOCIABLES - CORTO PLAZO		DEUDAS CON ENTIDADES DE CREDITO CORTO PLAZO		OTRAS DEUDAS - CORTO PLAZO		TOTAL	
	2016	2015	2016	2015	2016	2015	2016	2015	2016	2015	2016	2015	2016	2015
TOTAL	0,00	0,00	0,00	0,00	0,00	0,00	0,00	0,00	0,00	0,00	85.532,03	91.813,62	85.532,03	91.813,62

3. Líneas de crédito

Para cada línea de crédito, información sobre: el importe disponible, el límite concedido, la parte dispuesta y la comisión, en porcentaje, sobre la parte no dispuesta.

Identificación Líneas de crédito	Límite concedido	Dispuesto	Disponibile	Comisión s/ no dispuesto
Total	0,00	0,00	0,00	0,00

4. Información sobre los riesgos de tipo de cambio y de tipo de interés

b) Riesgo de tipo de cambio

Información sobre las deudas en moneda distinta del euro, agrupadas por monedas.

Nombre Moneda	Obligaciones y otros valores negociables	Deudas con entidades de crédito	Otras deudas	TOTAL
				0,00
				0,00
				0,00
				0,00
				0,00
Total	0,00	0,00	0,00	0,00

% Deuda en moneda distinta del euro sobre deuda total

%

c) Riesgo de tipo de interés

Para los pasivos financieros a coste amortizado, información sobre su distribución entre pasivos a tipo de interés fijo y a tipo variable, en términos absolutos y porcentuales.

Clase Pasivo Financiero / Tipo de interés	A tipo interés fijo	A tipo interés variable	TOTAL
			0,00
			0,00
			0,00
			0,00
			0,00
Total	0,00	0,00	0,00

% de pasivos financieros a tipo de interés fijo o variable sobre el total %

5. Avales y otras garantías concedidas

a) Avales concedidos

Listado sin datos

b) Avales Ejecutados

IF	Entidad avalada: Denominación	Fecha concesión aval	Fecha vencimiento aval	Finalidad aval	Avales cancelados en el ejercicio por ejecución	Aplicación
					0,00	

c) Avalu reintegrados

Agrupación	Año de ejecución	Importe reintegrado en el ejercicio	Aplicación presupuestaria	Concepto no presupuestario
TOTAL		0,00		

6. Otra información

Información adicional a incluir, en caso que proceda, sobre Pasivos Financieros referente a:

- a) Importe de las deudas con garantía real
- b) Deudas impagadas durante el ejercicio y situación del impago a la fecha de formulación de las cuentas anuales
- c) Otras situaciones distintas del impago que otorgan al prestamista el derecho a reclamar el pago anticipado
- d) Derivados financieros que al cierre del ejercicio son pasivos a los que no se aplique la contabilidad de coberturas, indicando los motivos por los que se mantiene el instrumento derivado
- e) Cualquier otra información de carácter sustantivo que afecte a los pasivos financieros

12. Coberturas contables

Información de aquellas operaciones a las que sea de aplicación la norma de reconocimiento y valoración número 10 de Coberturas contables, de la segunda parte del Plan General de Contabilidad Pública adaptado a la Administración Local, anexo a la ICAL.

En caso que existan coberturas contables se indica la descripción detallada, la justificación de su aplicación, el valor contable y cuantos datos son necesarios para identificar el instrumento de cobertura.

13. Activos construidos o adquiridos para otras entidades y otras existencias

Información a nivel de partida de balance sobre: circunstancias que motivan las correcciones valorativas por deterioro de las existencias, importe de los costes capitalizados en su caso durante el ejercicio, limitaciones en la disponibilidad de obras y otras existencias por diversas causas y cualquier circunstancia de carácter sustantivo que afecte a la titularidad, disponibilidad o valoración de los activos construidos o adquiridos para otras entidades y resto de existencias.

Importe reversión de las correcciones	Importe costes capitalizados	Limitaciones por Garantías	Limitaciones por Pignoraciones	Limitaciones por Fianzas
---------------------------------------	------------------------------	----------------------------	--------------------------------	--------------------------

0,00

0,00

0,00

0,00

0,00

14. Moneda extranjera

3. Importe Global

Información del importe global, a nivel de partida del balance, de los elementos de activo y pasivo denominados en moneda extranjera.

4. Importe de las diferencias de cambio

En caso que existan diferencias de cambio se especifica su importe en el resultado del ejercicio, presentando por separado las que provienen de transacciones que se han liquidado a lo largo del período de las que están vivas o pendientes de vencimiento a la fecha de cierre del ejercicio, con excepción de las procedentes de los activos y pasivos financieros que se valoran al valor razonable con cambios en resultados.

Partida Balance	Elementos del activo o pasivo	Importe total	Diferencias de cambio reconocidas en el resultado del ejercicio
-----------------	-------------------------------	---------------	-----------------------------------------------------------------

Total	0,00	0,00
--------------	-------------	-------------

Partida Balance	Elementos del activo o pasivo	Importe total	Diferencias de cambio reconocidas en el resultado del ejercicio
------------------------	--------------------------------------	----------------------	------------------------------------------------------------------------

Total	0,00	0,00
--------------	-------------	-------------

15. Transferencias, subvenciones y otros ingresos y gastos

5. Transferencias y subvenciones recibidas

En este apartado se informa del importe y características de las transferencias y subvenciones recibidas, cuyo importe sea significativo, así como sobre el cumplimiento o incumplimiento de las condiciones impuestas para la percepción y disfrute de las subvenciones, el criterio de imputación a resultados y los importes imputados.

Recibido: Ejercicio N	Importe Recibido: Ejercicio N - 1	Importe Reintegrable	Importe No reintegrable	Cantidad imputada a Resultados: Ejercicio N	Cantidad imputada a
------------------------------	------------------------------------------	-----------------------------	--------------------------------	----------------------------------------------------	----------------------------

0,00

0,00

0,00

0,00

0,00

6. Transferencias y subvenciones concedidas

Este punto informa sobre el importe y características de las transferencias y subvenciones concedidas, cuyo importe sea significativo.

Nombre Característica	NIF del perceptor	denominación del perceptor	Importe Reintegrable	Finalidad	Reintegros
SUBV. 1006/16 M. 894 A CONTRALUZ/SUBV.'16 EXPOSICI	G85652915	A CONTRALUZ	50		
SUBV. 1006/16 M. 894 A CONTRALUZ/SUBV.'16 SAN JUAN	G85652915	A CONTRALUZ	170		
SUBV. 1006/16 M. 894 A CONTRALUZ/SUBV.'16 VI CONCURSO	G85652915	A CONTRALUZ	170		
SUBV. 1006/16 M. 894 /TALLER ARTE/EXCPOSICON	G83545061	A.C. TALLER DEL ARTE	1.440,00		
SUBV. 1006/16 M. 894 /APAMA/CABALGATA RRMM	G28749471	A.P.A.M.A.	500		
SUBV. 1006/16 M. 894 /BEN POR LA I/DIA INTERN.INFA	G83697326	ABENIN, BEN POR LA INFANCIA	123,44		
SUBV. 1006/16 M. 894 /BEN POR LA I./SAN ISIDRO	G83697326	ABENIN, BEN POR LA INFANCIA	986		
SUBV. 1006/16 M. 894 /ALCODANZA/V. PAZ	G80365604	ALCODANZA	400		
SUBV. 1006/16 M. 894 /ALUCINE / VI FESTIVAL	G82757493	ALUCINE ASOCIACIÓN CULTURAL	1.980,50		
SUBV. 1006/16 M. 894 /ALUCINE / CINE VERANO	G82757493	ALUCINE ASOCIACIÓN CULTURAL	225		
SUBV. 1006/16 M. 894 /AEMA / SAN ISIDRO	G81074494	ALUMNOS ESCUELA DE MUSICA, ASOC. JUV.	255		
SUBV. 1006/16 M. 894 /CORO ROCIERO/SAN ISIDRO	G82890435	AMANECER "CORO ROCIERO"	297,5		
SUBV. 1006/16 M. 894 /CORO ROCIERO/CABALGATA RRMM	G82890435	AMANECER "CORO ROCIERO"	500		

SUBV. 1006/16 M. 894 /AMPA SEIS DICIEMBRE/CABAL.RR	G78560208	AMPA C.P. 6 DE DICIEMBRE	500
SUBV. 1006/16 M. 894 /AMPA CASTILLA/CABALGATA RRMM	G79501904	AMPA C.P. CASTILLA	500
SUBV. 1006/16 M. 894 /AMPA CASTILLA/DESF. CARNAVAL	G79501904	AMPA C.P. CASTILLA	300
SUBV. 1006/16 M. 894 /AMPA DAOIZ Y V /CABALGATA RRMM	G79899225	AMPA C.P. DAOIZ Y VELARDE	500
SUBV. 1006/16 M. 894 /AMPA E. CASADO/DESF. CARNAVAL	G79731436	AMPA C.P. EMILIO CASADO	450
SUBV. 1006/16 M. 894 /AMPA E. CASADO/CABALGATA RRM	G79731436	AMPA C.P. EMILIO CASADO	500
SUBV. 1006/16 M. 894 /AMPA F. Gª LORCA/CABALGATA R	G79077483	AMPA C.P. FEDERICO GARCIA LORCA	500
SUBV. 1006/16 M. 894 /AMPA M HDEZ./DESF. CARNAVAL	G79911681	AMPA C.P. MIGUEL HERNANDEZ	84,8
SUBV. 1006/16 M. 894 /AMPA M. HDEZ./CABALG. RRMM	G79911681	AMPA C.P. MIGUEL HERNANDEZ	500
SUBV. 1006/16 M. 894 /AMPA MIRAFLORES/CABAL.RRMM	G78770849	AMPA C.P. MIRAFLORES	200
SUBV. 1006/16 M. 894 /AMPA VALDEPALITOS/V. PAZ	G78879970	AMPA C.P. VALDEPALITOS	145,29
SUBV. 1006/16 M. 894 /AMPA VALDEPALITOS/DESF. CARN	G78879970	AMPA C.P. VALDEPALITOS	202,02
SUBV. 1006/16 M. 894 /AMPA BACHILLER/CABALG.RRMM	G84366632	AMPA CP BACHILLER ALONSO LOPEZ	499,92
SUBV. 1006/16 M. 894 /AMPA JUAN XXIII/CABALG.RRMM	G86297082	AMPA JUAN XXIII	500
SUBV. 1006/16 M. 894 /AMPA A. MACHADO/CABALG.RRMM	G78768074	APA C.P. ANTONIO MACHADO	500
SUBV. 1006/16 M. 894 /ARTE 4/ SAN JUAN	G80429061	ARTE 4, AMIGOS DEL ARTE DE ALCOBENDAS	100
SUBV. 1006/16 M. 894 /ARTE 4/SAN ISIDRO TEATRO	G80429061	ARTE 4, AMIGOS DEL ARTE DE ALCOBENDAS	100
SUBV. 1006/16 M. 894 /ARTE 4/CLASES Hª SIGLO XX	G80429061	ARTE 4, AMIGOS DEL ARTE DE ALCOBENDAS	475
SUBV. 1006/16 M. 894 /ARTE 4/CLASE CONFERENCIA	G80429061	ARTE 4, AMIGOS DEL ARTE DE ALCOBENDAS	475
SUBV. 1006/16 M. 894 /ANDALUZA ALCOB./ DESF. CARNA	G86466208	ASOCIACION ANDALUZA DE ALCOBENDAS	400
SUBV. 1006/16 M. 894 /ANDALUZA ALCOB./SAN ISIDRO	G86466208	ASOCIACION ANDALUZA DE ALCOBENDAS	180
SUBV. 1006/16 M. 894 /ANDALUZA DE ALCOB./CHARLA	G86466208	ASOCIACION ANDALUZA DE ALCOBENDAS	350
SUBV. 1006/16 M. 894 /ANDALUZA ALCOB./CHARLA	G86466208	ASOCIACION ANDALUZA DE ALCOBENDAS	300
SUBV. 1006/16 M. 894 / ANDALUZA ALCOB./ CONFERENCI	G86466208	ASOCIACION ANDALUZA DE ALCOBENDAS	300
SUBV. 1006/16 M. 894 /ANDALUZA ALC./CABALGATA RRMM	G86466208	ASOCIACION ANDALUZA DE ALCOBENDAS	500
SUBV. 1006/16 M. 894 /ARTISTAS DEL PUEBLO/PASEO	G86005154	ASOCIACION ARTISTAS DEL PUEBLO	135
SUBV. 1006/16 M. 894 / ARTISTAS PUEBLO/IV CONCURSO	G86005154	ASOCIACION ARTISTAS DEL PUEBLO	360
SUBV. 1006/16 M. 894 /ARTISTAS PUEBLO/VI CONCURSO	G86005154	ASOCIACION ARTISTAS DEL PUEBLO	540
SUBV. 1006/16 M. 894 /CASTIZA/SAN ISIDRO	J85243319	ASOCIACIÓN CASTIZA DE ALCOBENDAS	680
SUBV. 1006/16 M. 894 /ACAA/ CABALGATA RRMM	G80088107	ASOCIACION CULTURAL ALCOHOLICOS DE ALCOBENDAS	500
SUBV. 1006/16 M. 894 /CINE INVISIBLE/CICLO V.O.	G86949831	ASOCIACIÓN CULTURAL CINE INVISIBLE	613,98

SUBV. 1006/16 M. 894 /CINE INVISIBLE/DIA LOVECRAFT	G86949831	ASOCIACIÓN CULTURAL CINE INVISIBLE	864
SUBV. 1006/16 M. 894 /CINE INVISIBLE/CICLO V.O.	G86949831	ASOCIACIÓN CULTURAL CINE INVISIBLE	341,47
SUBV. 915/16 FAMELIA/ SUBV. NOMINATIVA 2016/PARTE	G84050079	ASOCIACION CULTURAL FAMELIA	5.000,00
SUBV. 1006/16 M. 894 /IRIDIA/I CERT. INTERNNAL	G86669249	ASOCIACION CULTURAL IRIDIA	262,87
SUBV. 1006/16 M. 894 /IRIDIA/MTRA. LOCAL TEATRO	G86669249	ASOCIACION CULTURAL IRIDIA	821,04
SUBV. 1006/16 M. 894 PAPEL Y PLUMA/SINFONIA	G86254679	ASOCIACION CULTURAL PAPEL Y PLUMA	340
SUBV. 1006/16 M. 894 /PAPEL Y PLUMA/TALLERES	G86254679	ASOCIACION CULTURAL PAPEL Y PLUMA	170
SUBV. 1006/16 M. 894 /PAPEL Y PLUMA/MESA REDONDAS	G86254679	ASOCIACION CULTURAL PAPEL Y PLUMA	102
SUBV. 1006/16 M. 894 /ARTE CIRCENSE/FESTIVAL	G86662905	ASOCIACION DE ARTES CIRCENSES SCIMMIE VOLANTI	990
SUBV. 1006/16 M. 894 /ADAE/V. LA PAZ	G83082594	ASOCIACION DE DANZA Y ARTES ESCENICAS (A.D.A.E.)	400
SUBV. 1006/16 M. 894 / ADAE / ALCB. FLAMENCA	G83082594	ASOCIACION DE DANZA Y ARTES ESCENICAS (A.D.A.E.)	315
SUBV. 1006/16 M. 894 /ADAE/VI CERTAMEN	G83082594	ASOCIACION DE DANZA Y ARTES ESCENICAS (A.D.A.E.)	900
SUBV. 1006/16 M. 894 /ADAE/ CERTAMEN INTERN. DANZA	G83082594	ASOCIACION DE DANZA Y ARTES ESCENICAS (A.D.A.E.)	3.060,00
SUBV. 1006/16 M. 894 /ADAE/ SAN ISIDRO	G83082594	ASOCIACION DE DANZA Y ARTES ESCENICAS (A.D.A.E.)	224,82
SUBV. 914/16 ADOS / SUBV. NOMINATIVA 2016	G84521087	ASOCIACION DE OBRA SERIADA (ADOS)	3.110,00
SUBV. 1006/16 M. 894 /ASDASS/ ROSQUILLAS 2 MAYO	G79386405	ASOCIACION DE SEPARADOS Y DIVORCIADOS DE ALC. Y S.S. REYES A.S.D.A.S.S	807,5
SUBV. 1006/16 M. 894 /ASDASS /CABALGATA RRMM	G79386405	ASOCIACION DE SEPARADOS Y DIVORCIADOS DE ALC. Y S.S. REYES A.S.D.A.S.S	413
SUBV. 1006/16 M. 894 /DIEDO EL DE LA.../MTRA. LOCA	G85972222	ASOCIACIÓN DIEGO EL DE LA GLORIA	1.080,00
SUBV. 1006/16 M. 894 /DIEGO GLORIA/DIA MUNDIAL	G85972222	ASOCIACIÓN DIEGO EL DE LA GLORIA	432
SUBV. 1006/16 M. 894 /GEN. ESPONTANEA/REVISTA	G84795186	ASOCIACION JUVENIL GENERACION ESPONTANEA DE MADRID	168
SUBV. 1006/16 M. 894 /G. ESPONTANEA/REVISTA 6	G84795186	ASOCIACION JUVENIL GENERACION ESPONTANEA DE MADRID	168
SUBV. 1006/16 M. 894 /WASLALA/CAGALGATA RRMM	G83181370	ASOCIACION JUVENIL WASLALA	80,35
SUBV. 1006/16 M. 894 /ARAPA/MONTAJE BELEN	G79899266	ASOCIACION RECREATIVA DE AMIGOS DEL POLIDEPORTIVO DE ALC. A.R.A.P.A.	98,52
SUBV. 1006/16 M. 894 /SEROMAL/CABALGATA RRMM	G80404197	ASOCIACION RECREATIVA DEPORTIVA SEROMAL.	500
SUBV. 1006/16 M. 894 /SIRIUS/MTRAL LOCAL TEATRO	G86263563	ASOCIACION TEATRAL SIRIUS	1.080,00
SUBV. 1006/16 M. 894 /TEATRO OTRO DIA/MTAL LOCAL	G84259860	ASOCIACIÓN TEATRO DEL OTRO DIA	1.080,00
SUBV. 1006/16 M. 894 /CANARICULTORES/S. ISIDRO	G82007527	CANARICULTORES REUNIDOS ALCOBENDAS ASOC.	160
SUBV. 1006/16 M. 894 /CASA ANDALUCIA / SUBV. '16	G78044534	CASA DE ANDALUCIA	5.235,46
SUBV. 1006/16 M. 894 /CASA ASTURIAS/ SUBV. '16	G80550478	CASA DE ASTURIAS	7096
SUBV. 1006/16 M. 894 /CASTILLA LA MANCH/ SUBV. '16	G81119711	CASA DE CASTILLA LA MANCHA	5.779,50
SUBV. 1006/16 M. 894/C. CASTILLA LEON / SUBV. '16	G79275749	CASA DE CASTILLA Y LEON	6.624,00

SUBV. 1006/16 M. 894 C.EXTREMADURA/ SUBV. '16/PART	G78258688	CASA DE EXTREMADURA	10.221,00
SUBV. 1006/16 M. 894/CASA MURCIA / SUBV. '16	G85506236	CASA REGIONAL DE MURCIA	5.811,00
SUBV. 1006/16 M. 894 /BLAS DE OTERO/MTRA. LOCAL	G80989049	CENTRO CULTURAL BLAS DE OTERO	1.080,00
SUBV. 1006/16 M. 894 /CLUB 65/DESF. CARNAVAL	G86126372	CLUB 65, ASOCIACION	228,87
SUBV. 1006/16 M. 894 /CLUB POSTURA/SAN ISIDRO	G84746262	CLUB POSTURA AMIGOS DE ALCOBENDAS	160
SUBV. 1006/16 M. 894 /PARAFERNALIA/MTRA. LOCAL	G86706967	COMPAÑIA PARAFERNALIAS TEATRO DE MADRID	1.000,00
SUBV. 651/16 4364 C. JUVENTUD/CONVENIO16'/ADEL.70%	G78559853	CONSEJO DE LA JUVENTUD DE ALCOBENDAS	40.810,00
SUBV. 1006/16 M. 894 /DANZARTE/SAN ISIDRO	G79535514	DANZARTE, ASOCIACION CULTURAL	475
SUBV. 1006/16 M. 894 /DANZARTE/ALCOB. FLAMENCA	G79535514	DANZARTE, ASOCIACION CULTURAL	570
SUBV. 1006/16 M. 894 /DRIADE/MTRAL LOCAL T.	G82568056	DRIADES	1.080,00
SUBV. 1006/16 M. 894 /DRUIDA/ MTRAL LOCAL TEATRO	G80395585	DRUIDA, ASOCIACION TEATRAL	1.080,00
SUBV. 1006/16 M. 894 /DRUIDA/ CABALGATA RRMM	G80395585	DRUIDA, ASOCIACION TEATRAL	500
SUBV. 1006/16 M. 894 /DRUIDA/INTERCAMBIO	G80395585	DRUIDA, ASOCIACION TEATRAL	200
SUBV. 1006/16 M. 894 /EL PISOTON%SAN ISIDRO	G80227408	EL PISOTON, ASOCIACION BAILES DE SALON	340
SUBV. 1006/16 M. 894 /EL PISOTON/V. PAZ	G80227408	EL PISOTON, ASOCIACION BAILES DE SALON	340
SUBV. 1006/16 M. 894 /EL PISOTON/ NOCHE DE BAILE	G80227408	EL PISOTON, ASOCIACION BAILES DE SALON	340
SUBV. 1006/16 M. 894 /ESZENA / ALCOB. FLAMENCA	G86996733	ESZENA DANZA	226
SUBV. 1006/16 M. 894 /FAEA /FIN DE CURSO	J84469089	FEDERACION DE ARTES ESCENICAS DE ALCOBENDAS	900
SUBV. 1006/16 M. 894 /G.FOLKLORICO SS REYES/VIRGEN P.	G85154854	GRUPO FOLCLORICO S.S. DE LOS REYES	217,8
SUBV. 1006/16 M. 894 G. FOLCLORICO/SAN ISIDRO	G85154854	GRUPO FOLCLORICO S.S. DE LOS REYES	154,7
SUBV. 1006/16 M. 894 /T. ALEGRIA/ CARNAVAL MAYORES	G78755261	GRUPO TEATRAL LA ALEGRIA	119
SUBV. 1006/16 M. 894 /T. LA ALEGRIA/SAN ISIDRO	G78755261	GRUPO TEATRAL LA ALEGRIA	109,5
SUBV. 1006/16 M. 894 /ARAPA/MTRA TEATRO	G78755261	GRUPO TEATRAL LA ALEGRIA	1.080,00
SUBV. 913/16 HERMANDAD NTRA. SRA. PAZ 2016	R7800258A	HERMANDAD NUESTRA SEÑORA DE LA PAZ	20.000,00
SUBV. 1006/16 M. 894 /HUELLA/ MTRAL LOCAL	G83405894	HUELLA	1.080,00
SUBV. 1006/16 M. 894 /LO MAS CRUDO/MTRAL LOCAL	G84431832	LO MAS CRUDO TEATRO, ASOCIACION	1.080,00
SUBV. 1006/16 M. 894 /LO QUE VIVA EL GALLO/I CERTAMEN	G86435120	LO QUE VIVA EL GALLO TEATRO	237,5
SUBV. 1006/16 M. 894 /LO QUE VIVAL EL G./TEATRO CA	G86435120	LO QUE VIVA EL GALLO TEATRO	109,85
SUBV. 1006/16 M. 894 /LO QUE VIVA EL GALLO/MTRA. LOCAL	G86435120	LO QUE VIVA EL GALLO TEATRO	550
SUBV. 1006/16 M. 894 /MAYUS A./MTRAL L. TEATRO	G85761971	MAYUS ATACADOS	366,29
SUBV. 1006/16 M. 894 /MIL CAMINOS/XVCONGRESO	G81826893	MIL CAMINOS, ASOCIACION	400

SUBV. 1006/16 M. 894 /LA RANA/ V. PAZ	G79879821	PEÑA RECREATIVA LA RANA, ASOCIACION	110,5
SUBV. 1006/16 M. 894 /LA RANA/SAN ISIDRO	G79879821	PEÑA RECREATIVA LA RANA, ASOCIACION	119
SUBV. 1006/16 M. 894 /RADIO L. NORTE/XII C. MAQUETA	J84149558	RADIO LIBRE NORTE, ASOCIACION	540
SUBV. 1006/16 M. 894 /SALTEA/ MTRA. LOCAL TEATRO	G87429387	SALTEA	1.080,00
SUBV. 1006/16 M. 894 /SARASVATI/FERIA ASOC.	G83883835	SARASVATI	120
SUBV. 1006/16 M. 894 /SARASVATI/TRASTILLO	G83883835	SARASVATI	240
SUBV. 1006/16 M. 894 /SEMBLANZA/ALCOB. FLAMENCA	G85954329	SEMBLANZA ASOCIACION DE DANZA	277,36
SUBV. 1006/16 M. 894 /SEMBLANZA/V. PAZ	G85954329	SEMBLANZA ASOCIACION DE DANZA	400
SUBV. 1006/16 M. 894 /SEMBLANZA/SAN ISIDRO	G85954329	SEMBLANZA ASOCIACION DE DANZA	72,72
SUBV. 1006/16 M. 894 /TALLA ALCOB./FERIA ASOC.	G81133530	TALLA DE ALCOBENDAS, ASOCIACION	100
SUBV. 1006/16 M. 894 /TALLA ALCOB./SAN ISIDRO	G81133530	TALLA DE ALCOBENDAS, ASOCIACION	265,5
SUBV. 1006/16 M. 894 /TALLA DE ALCOB./JORNADAS	G81133530	TALLA DE ALCOBENDAS, ASOCIACION	270
SUBV. 1006/16 M. 894 /TALLA DE ALCOB./DIA EUROPEO	G81133530	TALLA DE ALCOBENDAS, ASOCIACION	135
SUBV. 1006/16 M. 894 /TALLA ALCOB./LIGNORUM	G81133530	TALLA DE ALCOBENDAS, ASOCIACION	135
SUBV. 1006/16 M. 894 /PARQUE NORTE/DIA RRMM	G79900999	VECINOS DE PARQUE NORTE, ASOCIACION	582,25
SUBV. 1006/16 M. 894 /WHATEVER/MTRA. LOCAL	G86650066	WHATEVER	345
SUBV. 1006/16 M. 894 /XUNTANZA GALEGO/ SUBV. '16	G79294047	XUNTANZA DE GALEGOS	7.721,25

170.072,07

7. Cualquier circunstancia de carácter sustantivo

En caso de existir cualquier circunstancia de carácter sustantivo que afecte a los ingresos o a los gastos de la entidad, se indica en este apartado. En particular, en caso que la entidad haya construido o adquirido activos para otros entes públicos, informa de los ingresos asociados al contrato o acuerdo de construcción o adquisición, cuyo importe sea significativo, indicando al menos su importe y características, así como el cumplimiento o incumplimiento de las condiciones impuestas para su obtención.

16. Provisiones y contingencias

1. Para cada provisión reconocida en el balance, salvo las relativas a avales y otras garantías concedidas, se informa de:

a) Movimientos de cada epígrafe del balance durante el ejercicio, referido a las provisiones y contingencias.

Epígrafe Balance	Saldo inicial provisiones	Aumentos provisiones	Disminuciones provisiones	Saldo final provisiones
Total	0,00	0,00	0,00	0,00

b) Otra información referida a las provisiones que permita identificarlas.

2. Para cada tipo de pasivo contingente cuantos datos son necesarios para describirlos tales como: naturaleza, evolución previsible, los motivos en caso que no haya podido valorarse y por tanto registrarse en el balance.

3. Para cada tipo de activo contingente, información sobre su naturaleza y la evolución previsible, incluyendo los factores de los que depende.

17. Información sobre medio ambiente

8. Obligaciones reconocidas

En este apartado se informa sobre las obligaciones reconocidas en el ejercicio con cargo a cada grupo de programa de la política de gasto 17 'Medio Ambiente'.

Listado sin datos

4. Importe beneficios fiscales por razones medioambientales

En este punto se informa del importe de los beneficios fiscales por razones medioambientales que afectan a los tributos propios.

<u>Económica de gastos</u>	<u>Importe</u>
Total	0,00

18. Activos en estado de venta

En caso que la entidad tenga activos en estado de venta siendo su importe significativo, se facilita una descripción detallada de los mismos y su importe.

<u>Descripción de activos en estado de venta</u>	<u>Importe</u>
Total	0,00

19. Presentación por actividades de la cuenta del resultado económico patrimonial

La entidad presenta la cuenta del resultado económico patrimonial clasificando los gastos económicos incluidos en la misma por actividades.

Presupuestario: Ejercicio 2016

No Presupuestario: Ejercicio 2016

Total: Ejercicio 2016

Presupuestario: Ejercicio 2015

No Presupuestario: Ejercicio 2015

enseñanza preescolar y p	2.953.183,88	2.953.183,88	3.082.878,56
5.321.255,47	5.321.255,47	5.784.868,97	
2.619.138,24	2.619.138,24	2.887.993,80	
2.074.728,69	2.074.728,69	2.177.287,96	
2.471.779,33	2.471.779,33	1.605.233,90	
1.152.988,75	1.152.988,75	3.067.987,26	
776.463,74	776.463,74	2.224.233,60	
1.605.061,39	1.605.061,39	1.478.409,26	
790.840,30	790.840,30	1.482.577,52	
ingencias de ejecu	0,00	0,00	
19.765.439,79	0,00	19.765.439,79	23.791.470,83
			0,00

Ingresos	Ejercicio 2016	Ejercicio 2015
Ingresos de gestión ordinaria	20.059.725,77	24.161.441,79
Ingresos financieros	338,73	1.638,71
Otros ingresos	0,00	1.376,56
Total	20.060.064,50	24.164.457,06

20. Operaciones por administración de recursos por cuenta de otros entes públicos

Cuando la entidad realiza operaciones de administración de recursos que contablemente se registran a través de cuentas del subgrupo 45 'Deudores y acreedores por administración de recursos por cuenta de otros entes públicos', obtiene la información de los cuadros siguientes:

1. Obligaciones derivadas de la gestión

Información para cada entidad titular y por cada uno de los conceptos representativos de los recursos gestionados.

Listado sin datos

2. Entes públicos, cuentas corrientes en efectivo

Información para cada entidad titular.

Listado sin datos

3. Desarrollo de la gestión

Información que se presenta para cada uno de los conceptos representativos de los recursos gestionados.

Esta información es obligatoria en el caso que la entidad contable que administra recursos por cuenta de otros entes públicos cuando no haya suministrado a las entidades titulares de los recursos la información necesaria para que éstas incorporen a su presupuesto todas las operaciones derivadas de la gestión realizada.

h) Resumen

Listado sin datos

i) Derechos Anulados

Listado sin datos

j) Derechos Cancelados

Listado sin datos

k) Devoluciones de ingresos

Listado sin datos

21. Operaciones no presupuestarias de tesorería

Información sobre las operaciones no presupuestarias de tesorería que comprenden aquellas operaciones realizadas durante el ejercicio y que dan lugar al nacimiento o extinción de:

- Deudores y acreedores que no se imputan al presupuesto de la entidad, ni en el momento de su nacimiento ni en el de su vencimiento
- Partidas representativas de cobros y pagos pendientes de aplicación definitiva, tanto por operaciones presupuestarias como no presupuestarias

4. Estado de deudores no presupuestarios

OPERACIONES NO PRESUP. DE TESORERÍA. ESTADO DE DEUDORES NO PRESUPUESTARIOS a 31/12/2016

DEUDORES a 31/12/2016

Concepto								
Cuenta	Código	Descripción	Saldo a 1 de enero	Modificaciones saldo inicial	Cargos realizados en el ejercicio	Total deudores	Abonos realizados en el ejercicio	Deudores pendientes de cobro a 31/12/2016
440	440	Deudores por IVA repercutido	15.013,83	0,00	98.653,35	113.667,18	94.488,16	19.179,02
440			15.013,83	0,00	98.653,35	113.667,18	94.488,16	19.179,02

OPERACIONES NO PRESUP. DE TESORERÍA. ESTADO DE DEUDORES NO PRESUPUESTARIOS a 31/12/2016

DEUDORES a 31/12/2016

Concepto								
Cuenta	Código	Descripción	Saldo a 1 de enero	Modificaciones saldo inicial	Cargos realizados en el ejercicio	Total deudores	Abonos realizados en el ejercicio	Deudores pendientes de cobro a 31/12/2016
449	44992	OTROS DEUDORES NO PRESUPUESTARIOS PAGOS DUPLICADOS	22.615,96	0,00	0,00	22.615,96	0,00	22.615,96
449	44993	OTROS DEUDORES NO PRESUPUESTARIOS	50.455,97	0,00	8.847,08	59.303,05	10.559,81	48.743,24
449	44997	OTROS DEUDORES NO PRESUPUESTARIOS (OO.AA.)	9.364,31	0,00	220.078,31	229.442,62	220.178,01	9.264,61
449	44998	Otr. deudores no pptarios. (Ayto. -prestamos trabajadores PSC-)	0,00	0,00	400,00	400,00	0,00	400,00
449	44999	Otr. deudores no pptarios. (PBS-prestamos y sdades. trabajadores PSC-)	0,00	0,00	2.485,77	2.485,77	0,00	2.485,77
449			82.436,24	0,00	231.811,16	314.247,40	230.737,82	83.509,58
470	4700	Hacienda Pública, deudor por IVA	67.444,17	0,00	38.502,13	105.946,30	0,00	105.946,30
470	4709	Hacienda Pública, deudor por otros conceptos	83,23	0,00	38,21	121,44	83,23	38,21
470			67.527,40	0,00	38.540,34	106.067,74	83,23	105.984,51
472	4720	IVA soportado,	7.668,47	-128,31	140.116,20	147.656,36	137.258,66	10.397,70
472			7.668,47	-128,31	140.116,20	147.656,36	137.258,66	10.397,70
565	565	Fianzas constituidas a corto plazo	390,61	0,00	0,00	390,61	0,00	390,61
565			390,61	0,00	0,00	390,61	0,00	390,61
		TOTAL	173.036,55	-128,31	509.121,05	682.029,29	462.567,87	219.461,42

5. Estado de acreedores no presupuestarios

OPERACIONES NO PRESUP. DE TESORERÍA. ESTADO DE ACREEDORES NO PRESSUP. a 31/12/2016

ACREEDORES a 31/12/2016

Concepto								
Cuenta	Código	Descripción	Saldo a 1 de enero	Modificaciones saldo inicial	Abonos realizados en el ejercicio	Total acreedores	Cargos realizados en el ejercicio	Acreedores pdtes. de pago a 31/12/2016
410	410	Acreedores por IVA soportado	21.581,28	-128,31	140.116,20	161.569,17	137.302,02	24.267,15
410			21.581,28	-128,31	140.116,20	161.569,17	137.302,02	24.267,15
419	41906	Retención judicial de haberes	0,00	0,00	14.234,31	14.234,31	14.234,31	0,00
419	41907	Sanitas y Adeslas	0,00	0,00	52.688,89	52.688,89	52.688,89	0,00
419	41909	Centrales Sindicales	0,00	0,00	11.891,27	11.891,27	11.891,27	0,00
419	4192	Organismos acreedores por servicios de tesorería	10.626,64	0,00	6.436,50	17.063,14	0,00	17.063,14
419	4199	Otros acreedores no presupuestarios	10.149,12	0,00	315.969,35	326.118,47	296.410,49	29.707,98
419			20.775,76	0,00	401.220,32	421.996,08	375.224,96	46.771,12
475	4750	Hacienda Pública, acreedor por IVA	160,75	0,00	0,00	160,75	0,00	160,75
475	47510	Hacienda Pública, acreedor por IRPF - Personal-	316.779,96	0,00	1.934.083,65	2.250.863,61	2.002.878,09	247.985,52
475	47511	Hacienda Pública, acreedor por IRPF - Profesionales-	19.604,07	0,00	36.315,59	55.919,66	37.081,31	18.838,35
475			336.544,78	0,00	1.970.399,24	2.306.944,02	2.039.959,40	266.984,62
476	4760	Seguridad Social	55.472,02	0,00	600.298,41	655.770,43	600.078,21	55.692,22
476			55.472,02	0,00	600.298,41	655.770,43	600.078,21	55.692,22
477	4770	IVA repercutido	7.990,85	0,00	99.314,85	107.305,70	98.756,53	8.549,17
477			7.990,85	0,00	99.314,85	107.305,70	98.756,53	8.549,17
560	560	Fianzas recibidas a corto plazo	91.813,62	0,00	32.144,71	123.958,33	38.426,30	85.532,03
560			91.813,62	0,00	32.144,71	123.958,33	38.426,30	85.532,03
		TOTAL	534.178,31	-128,31	3.243.493,73	3.777.543,73	3.289.747,42	487.796,31

6. Estado de partidas pendientes de aplicación

l) Cobros pendientes de aplicación

OPERACIONES NO PRESUP. DE TESORERÍA. COBROS PENDIENTES DE APLICACIÓN a 31/12/2016**PARTIDAS PENDIENTES DE APLICACIÓN. COBROS PDTES. DE APLICACIÓN a 31/12/2016**

Concepto								
Cuenta	Código	Descripción	Cobros pdtes. de aplicación a 1 de enero	Modificaciones saldo Inicial	Cobros realizados en el ejercicio	Total cobros pdtes. aplicación	Cobros aplicados en el ejercicio	Cobros pdtes. de aplicación a 31/12/2016
554	5549	OTROS INGRESOS PENDIENTES DE APLICACION	29.748,52	0,00	27.061,52	56.810,04	29.748,52	27.061,52
554			29.748,52	0,00	27.061,52	56.810,04	29.748,52	27.061,52
		TOTAL	29.748,52	0,00	27.061,52	56.810,04	29.748,52	27.061,52

m) Pagos pendientes de aplicación

OPERACIONES NO PRESUP. DE TESORERÍA. PAGOS PENDIENTES DE APLICACIÓN a 31/12/2016

PARTIDAS PENDIENTES DE APLICACIÓN. PAGOS PDTES. DE APLICACIÓN a 31/12/2016

Concepto								
Cuenta	Código	Descripción	Pagos pdtes. de aplicación a 1 de enero	Modificaciones saldo inicial	Pagos realizados en el ejercicio	Total pagos pdtes. aplicación	Pagos aplicados en el ejercicio	Pagos pdtes. aplicación a 31/12/2016
558	5581	Provisiones de fondos para anticipos de caja fija pendientes de justificación	24.713,77	0,00	35.425,15	60.138,92	39.020,15	21.118,77
558	5585	Libramientos para la reposición de anticipos de caja fija pendientes de pago.	0,00	0,00	22.794,89	22.794,89	22.794,89	0,00
558			24.713,77	0,00	58.220,04	82.933,81	61.815,04	21.118,77
		TOTAL	24.713,77	0,00	58.220,04	82.933,81	61.815,04	21.118,77

22. Contratación administrativa. Procedimientos de adjudicación

Información, por tipos de contratos, sobre los importes adjudicados según los diferentes procedimientos establecidos en la normativa vigente sobre contratación.

	PROCEDIMIENTO ABIERTO			PROCEDIMIENTO RESTRINGIDO			PROCEDIMIENTO NEGOCIADO					TOTAL
	MULTIPLIC.	ÚNICO	TOTAL	MULTIPLIC.	ÚNICO	TOTAL	CON	SIN	TOTAL	DIÁLOGO	ADJUDICACIÓN	
	CRITERIO	CRITERIO	CRITERIO	CRITERIO	CRITERIO	CRITERIO	PUBLICIDAD	PUBLICIDAD	COMPETITIVO	DIRECTA		
DE OBRAS	0,00	0,00	0,00	0,00	0,00	0,00	0,00	0,00	0,00	0,00	0,00	0,00
DE SUMINISTRO	0,00	0,00	0,00	0,00	0,00	0,00	0,00	0,00	0,00	0,00	0,00	0,00
PATRIMONIALES	0,00	0,00	0,00	0,00	0,00	0,00	0,00	0,00	0,00	0,00	0,00	0,00
DE GESTIÓN DE SERVICIOS PÚBLICOS	0,00	0,00	0,00	0,00	0,00	0,00	0,00	0,00	0,00	0,00	0,00	0,00
DE SERVICIOS	771.685,77	0,00	771.685,77	0,00	0,00	0,00	0,00	0,00	0,00	0,00	0,00	0,00
DE CONCESIÓN DE OBRA PÚBLICA	0,00	0,00	0,00	0,00	0,00	0,00	0,00	0,00	0,00	0,00	0,00	0,00
DE COLABORACIÓN ENTRE EL SECTOR PÚBLICO Y EL SECTOR PRIVADO	0,00	0,00	0,00	0,00	0,00	0,00	0,00	0,00	0,00	0,00	0,00	0,00
DE CARÁCTER ADMINISTRATIVO ESPECIAL	0,00	0,00	0,00	0,00	0,00	0,00	0,00	0,00	0,00	0,00	0,00	0,00

OTROS	0,00	0,00	0,00	0,00	0,00	0,00	0,00	0,00	0,00	0,00	334.513,55	334.513,55
TOTAL	771.685,77	0,00	771.685,77	0,00	0,00	0,00	0,00	0,00	0,00	0,00	334.513,55	334.513,55

23. Valores recibidos en depósito

El resumen por conceptos de los valores recibidos en depósito durante este ejercicio, presenta el siguiente detalle:

ESTADO DE VALORES RECIBIDOS EN DEPÓSITO a 31/12/2016

Concepto							
Código	Descripción	Saldo a 1 de Enero	Modificaciones saldo inicial	Depósitos recibidos en el ejercicio	Total depósitos recibidos	Depósitos cancelados	Dep. pdte. de devol. a 31/12/2016
F05	AVALES RECIBIDOS	612.703,96	0,00	13.154,00	625.857,96	62.857,04	563.000,92
	TOTAL	612.703,96	0,00	13.154,00	625.857,96	62.857,04	563.000,92

24. Información presupuestaria

A continuación se presenta la información presupuestaria correspondiente a este ejercicio.

24.1. Ejercicio corriente

1) Presupuesto de gastos

a) **Modificaciones de crédito**

Las modificaciones presupuestarias realizadas presentan el siguiente resumen:

MODIFICACIONES DE CRÉDITO. PRESUPUESTO CORRIENTE

Por Ap.Pres. (IGAE; por orgánica/programa/económica)

Org.	Prog.	Econ.	Descripción	Transferencias de crédito							Bajas por anulación	Ajustes por prórroga	Total modificaciones
				Créditos extraordinarios	Suplementos de crédito	Ampliaciones de crédito	Transferencias de crédito positivas	Transferencias de crédito negativas	Incorporaciones de remanentes de crédito	Créditos generados por ingresos			
121	33900	22001	Prensa, revistas, libros y otras publicaciones	0,00	2.664,85	0,00	0,00	0,00	0,00	0,00	0,00	0,00	2.664,85
121	33900	22602	Publicidad y propaganda.	0,00	137.399,49	0,00	0,00	0,00	0,00	0,00	0,00	0,00	137.399,49
121	33900	22699	Otros gastos diversos.	0,00	91,00	0,00	0,00	0,00	0,00	0,00	0,00	0,00	91,00
121	33900	22706	Estudios y trabajos técnicos.	0,00	21.760,47	0,00	0,00	0,00	0,00	0,00	0,00	0,00	21.760,47
121	33900	22799	Otros trabajos realizados por otras empresas	0,00	65.119,78	0,00	0,00	0,00	0,00	0,00	0,00	0,00	65.119,78
362	33700	22000	Material de Oficina Ordinario no inventariabl	0,00	438,04	0,00	0,00	0,00	0,00	0,00	0,00	0,00	438,04
362	33700	22005	Material Tecnico	0,00	438,50	0,00	0,00	0,00	0,00	0,00	0,00	0,00	438,50
362	33700	22300	Transportes empresas Privadas	0,00	4.161,91	0,00	0,00	0,00	0,00	0,00	0,00	0,00	4.161,91
362	33700	22699	Otros gastos diversos.	0,00	217,80	0,00	0,00	0,00	0,00	0,00	0,00	0,00	217,80
362	33700	22700	Limpieza Empresas Privadas	0,00	15.297,42	0,00	0,00	0,00	0,00	0,00	0,00	0,00	15.297,42
362	33700	22799	Otros trabajos realizados por otras empresas	0,00	43.164,14	0,00	0,00	0,00	0,00	0,00	0,00	0,00	43.164,14
362	33700	48903	Transferencias a Consejo de la Juventud	0,00	40.810,00	0,00	0,00	0,00	0,00	0,00	0,00	0,00	40.810,00
374	33210	22001	Prensa, revistas, libros y otras publicaciones	0,00	0,00	0,00	0,00	0,00	0,00	20.000,00	0,00	0,00	20.000,00
375	32600	14300	Otro personal.	0,00	0,00	0,00	0,00	0,00	0,00	179.532,43	0,00	0,00	179.532,43
375	32600	16000	Seguridad Social.	0,00	0,00	0,00	0,00	0,00	0,00	25.675,28	0,00	0,00	25.675,28
375	32600	22003	Material Tecnico Casas de Oficio	0,00	0,00	0,00	0,00	0,00	0,00	20.000,00	0,00	0,00	20.000,00
376	33210	63300	Maquinaria, instalaciones técnicas y utillaje	0,00	0,00	0,00	0,00	0,00	0,00	12.038,44	0,00	0,00	12.038,44
376	33700	21200	Mtto. de Edificios y otras construcciones.	0,00	2.845,88	0,00	0,00	0,00	0,00	0,00	0,00	0,00	2.845,88
376	33700	21300	Mtto. Maquinaria, instalaciones técnicas y ut	0,00	6.642,85	0,00	0,00	0,00	0,00	0,00	0,00	0,00	6.642,85
376	33700	22101	Suministro de Agua.	0,00	947,87	0,00	0,00	0,00	0,00	0,00	0,00	0,00	947,87
TOTAL				0,00	342.000,00	0,00	0,00	0,00	0,00	257.246,15	0,00	0,00	599.246,15

b) Remanentes de crédito

Los remanentes de crédito del presupuesto son:

REMANENTE DE CRÉDITO

Ejer.	Org.	Prog.	Econ.	Sp.	Descripción	Remanentes comprometidos			Remanentes no comprometidos		
						Incorporables	No Incorp.	TOTAL	Incorporables	No Incorp.	TOTAL
2016	121	33900	10100	01	Retribuciones básicas, P. directivo	0,00	0,00	0,00	-31.554,60	0,00	-31.554,60
2016	121	33900	12000	01	Sueldos del Grupo A1. Funcionarios	0,00	0,00	0,00	-25.787,86	0,00	-25.787,86
2016	121	33900	12003	01	Sueldos del Grupo C1. Funcionarios	0,00	0,00	0,00	-16.519,26	0,00	-16.519,26
2016	121	33900	12004	01	Sueldos del Grupo C2. Funcionarios	0,00	0,00	0,00	-10.462,20	0,00	-10.462,20
2016	121	33900	12006	01	Trienios. Funcionarios	0,00	0,00	0,00	-11.971,66	0,00	-11.971,66
2016	121	33900	12009	01	Otras retribuciones básicas. Funcion	0,00	0,00	0,00	-470,66	0,00	-470,66
2016	121	33900	12100	01	Complemento de destino. Funcionarios	0,00	0,00	0,00	-18.483,19	0,00	-18.483,19
2016	121	33900	12101	01	Complemento específico. Funcionarios	0,00	0,00	0,00	-53.405,73	0,00	-53.405,73
2016	121	33900	13000	01	Retrs. básicas P. Laboral fijo	0,00	0,00	0,00	-194.164,53	0,00	-194.164,53
2016	121	33900	13103	01	Retrs. P. Laboral Temporal (nuevas c	0,00	0,00	0,00	-13.731,47	0,00	-13.731,47
2016	121	33900	16000	01	Seguridad Social.	0,00	0,00	0,00	-94.552,07	0,00	-94.552,07
2016	121	33900	22602	01	Publicidad y propaganda.	0,00	0,00	0,00	9.555,24	0,00	9.555,24
2016	121	33900	22799	01	Otros trabajos realizados por otras	0,00	0,00	0,00	5.643,28	0,00	5.643,28
2016	187	33700	22608	01	Programación Cultural	0,00	0,00	0,00	-150,98	0,00	-150,98
2016	362	33700	12001	01	Sueldos del Grupo A2. Funcionarios	0,00	0,00	0,00	-12.796,35	0,00	-12.796,35
2016	362	33700	12004	01	Sueldos del Grupo C2. Funcionarios	0,00	0,00	0,00	-6.822,23	0,00	-6.822,23
2016	362	33700	12006	01	Trienios. Funcionarios	0,00	0,00	0,00	-1.652,35	0,00	-1.652,35
2016	362	33700	12100	01	Complemento de destino. Funcionarios	0,00	0,00	0,00	-6.667,50	0,00	-6.667,50
2016	362	33700	12101	01	Complemento específico. Funcionarios	0,00	0,00	0,00	-24.550,42	0,00	-24.550,42
2016	362	33700	13000	01	Retrs. básicas P. Laboral fijo	0,00	0,00	0,00	-186.190,68	0,00	-186.190,68
2016	362	33700	13103	01	Retrs. P. Laboral Temporal (nuevas c	0,00	0,00	0,00	-14.387,95	0,00	-14.387,95
2016	362	33700	16000	01	Seguridad Social.	0,00	0,00	0,00	-65.375,57	0,00	-65.375,57
2016	362	33700	22608	01	Programación Cultural	0,00	0,00	0,00	42.080,51	0,00	42.080,51
2016	362	33700	22799	01	Otros trabajos realizados por otras	0,00	0,00	0,00	-16.757,25	0,00	-16.757,25

REMANENTE DE CRÉDITO

Ejér.	Urg.	Prog.	Econ.	Sp.	Descripción	Remanentes comprometidos			Remanentes no comprometidos		
						Incorporables	No Incorp.	TOTAL	Incorporables	No Incorp.	TOTAL
2016	373	33000	10100	01	Retribuciones básicas, P. directivo	0,00	0,00	0,00	-0,32	0,00	-0,32
2016	373	33000	12000	01	Sueldos del Grupo A1. Funcionarios	0,00	0,00	0,00	-0,02	0,00	-0,02
2016	373	33000	12001	01	Sueldos del Grupo A2. Funcionarios	0,00	0,00	0,00	-8.462,07	0,00	-8.462,07
2016	373	33000	12003	01	Sueldos del Grupo C1. Funcionarios	0,00	0,00	0,00	-22.771,78	0,00	-22.771,78
2016	373	33000	12004	01	Sueldos del Grupo C2. Funcionarios	0,00	0,00	0,00	-11.216,84	0,00	-11.216,84
2016	373	33000	12006	01	Trlentos. Funcionarios	0,00	0,00	0,00	-6.323,81	0,00	-6.323,81
2016	373	33000	12009	01	Otras retribuciones básicas. Funcion	0,00	0,00	0,00	-183,62	0,00	-183,62
2016	373	33000	12100	01	Complemento de destino. Funcionarios	0,00	0,00	0,00	-11.322,21	0,00	-11.322,21
2016	373	33000	12101	01	Complemento específico. Funcionarios	0,00	0,00	0,00	-35.165,55	0,00	-35.165,55
2016	373	33000	12700	01	Contribuciones a planes y fondos de	0,00	0,00	0,00	-23.895,15	0,00	-23.895,15
2016	373	33000	13000	01	Retrs. básicas P. Laboral fijo	0,00	0,00	0,00	-71.766,39	0,00	-71.766,39
2016	373	33000	13001	01	Retrs. básicas P. Laboral fijo (Hora	0,00	0,00	0,00	5.366,63	0,00	5.366,63
2016	373	33000	13002	01	Retrs. básicas P. Laboral fijo (Otra	0,00	0,00	0,00	9.551,58	0,00	9.551,58
2016	373	33000	13101	01	Retrs. P. Laboral Temporal (Horas Ex	0,00	0,00	0,00	2.973,00	0,00	2.973,00
2016	373	33000	13102	01	Retrs. P. Laboral Temporal (Otras Re	0,00	0,00	0,00	-4.326,76	0,00	-4.326,76
2016	373	33000	13103	01	Retrs. P. Laboral Temporal (nuevas c	0,00	0,00	0,00	71.604,06	0,00	71.604,06
2016	373	33000	13700	01	Contribuciones a planes y fondos de	0,00	0,00	0,00	-67.454,68	0,00	-67.454,68
2016	373	33000	15000	01	Productividad.	0,00	0,00	0,00	241.384,30	0,00	241.384,30
2016	373	33000	15100	01	Gratificaciones.	0,00	0,00	0,00	26.714,44	0,00	26.714,44
2016	373	33000	16000	01	Seguridad Social.	0,00	0,00	0,00	16.325,74	0,00	16.325,74
2016	373	33000	16204	01	Acción social.	0,00	0,00	0,00	118.287,74	0,00	118.287,74
2016	373	33000	16205	01	Seguros del Personal	0,00	0,00	0,00	-13.076,09	0,00	-13.076,09
2016	373	33000	20400	01	Arredamto. de material de transporte	0,00	0,00	0,00	121,68	0,00	121,68

REMANENTE DE CRÉDITO

Ejer.	Org.	Prog.	Econ.	Sp.	Descripción	Remanentes comprometidos			Remanentes no comprometidos		
						Incorporables	No Incorp.	TOTAL	Incorporables	No Incorp.	TOTAL
2016	373	33000	21600	01	Mtto. Equipos para procesos de infor	0,00	0,00	0,00	28,60	0,00	28,60
2016	373	33000	22000	01	Material de Oficina Ordinario no inv	0,00	0,00	0,00	166,52	0,00	166,52
2016	373	33000	22001	01	Prensa, revistas, libros y otras pub	0,00	0,00	0,00	-158,97	0,00	-158,97
2016	373	33000	22103	01	Suministro de Combustibles y carbura	0,00	0,00	0,00	1.387,49	0,00	1.387,49
2016	373	33000	22201	01	Comunicaciones Postales.	0,00	0,00	0,00	7.708,54	0,00	7.708,54
2016	373	33000	22602	01	Publicidad y propaganda.	0,00	0,00	0,00	1.000,00	0,00	1.000,00
2016	373	33000	22603	01	Publicación en Diarios Oficiales.	0,00	0,00	0,00	12.369,77	0,00	12.369,77
2016	373	33000	22604	01	Gastos Juridicos, contenciosos.	0,00	0,00	0,00	3.250,00	0,00	3.250,00
2016	373	33000	22699	01	Otros gastos diversos.	0,00	0,00	0,00	4.020,41	0,00	4.020,41
2016	373	33000	22799	01	Otros trabajos realizados por otras	0,00	0,00	0,00	-141,16	0,00	-141,16
2016	373	33000	23120	01	Locomoción del personal no directivo	0,00	0,00	0,00	2.000,00	0,00	2.000,00
2016	373	33000	23300	01	Indemnizaciones asist.Tribu. y Conse	0,00	0,00	0,00	-1.476,98	0,00	-1.476,98
2016	373	33000	34900	01	Otros Gastos financieros	0,00	0,00	0,00	8.701,57	0,00	8.701,57
2016	373	33000	35200	01	Intereses de demora.	0,00	0,00	0,00	-1.358,91	0,00	-1.358,91
2016	373	33000	83000	01	Préstamos a corto plazo al personal	0,00	0,00	0,00	28.967,00	0,00	28.967,00
2016	373	92900	50000	01	Fondo de contingencia	0,00	0,00	0,00	1.000,00	0,00	1.000,00
2016	374	33210	12001	01	Sueldos del Grupo A2. Funcionarios	0,00	0,00	0,00	5.861,11	0,00	5.861,11
2016	374	33210	12003	01	Sueldos del Grupo C1. Funcionarios	0,00	0,00	0,00	0,12	0,00	0,12
2016	374	33210	12004	01	Sueldos del Grupo C2. Funcionarios	0,00	0,00	0,00	234,03	0,00	234,03
2016	374	33210	12006	01	Trienios. Funcionarios	0,00	0,00	0,00	1.079,08	0,00	1.079,08
2016	374	33210	12009	01	Otras retribuciones básicas. Funcion	0,00	0,00	0,00	-223,45	0,00	-223,45
2016	374	33210	12100	01	Complemento de destino. Funcionarios	0,00	0,00	0,00	3.433,88	0,00	3.433,88
2016	374	33210	12101	01	Complemento específico. Funcionarios	0,00	0,00	0,00	7.969,38	0,00	7.969,38
2016	374	33210	13000	01	Retrs. básicas P. Laboral fijo	0,00	0,00	0,00	2.309,12	0,00	2.309,12

REMANENTE DE CRÉDITO

Ejer.	Org.	Prog.	Leon.	Sp.	Descripción	Remanentes comprometidos			Remanentes no comprometidos		
						Incorporables	No Incorp.	TOTAL	Incorporables	No Incorp.	TOTAL
2016	374	33210	13103	01	Retrs. P. Laboral Temporal (nuevas c	0,00	0,00	0,00	-48.262,73	0,00	-48.262,73
2016	374	33210	16000	01	Seguridad Social.	0,00	0,00	0,00	38.049,28	0,00	38.049,28
2016	374	33210	21600	01	Mtto. Equipos para procesos de infor	0,00	0,00	0,00	-2.246,92	0,00	-2.246,92
2016	374	33210	22000	01	Material de Oficina Ordinario no inv	0,00	0,00	0,00	382,21	0,00	382,21
2016	374	33210	22001	01	Prensa, revistas, libros y otras pub	0,00	0,00	0,00	317,13	0,00	317,13
2016	374	33210	22005	01	Material Tecnico	0,00	0,00	0,00	4.314,75	0,00	4.314,75
2016	374	33210	22608	01	Programación Cultural	0,00	0,00	0,00	1.975,74	0,00	1.975,74
2016	374	33210	22700	01	Limpieza Empresas Privadas	0,00	0,00	0,00	20.133,80	0,00	20.133,80
2016	374	33210	22706	01	Estudios y trabajos técnicos.	0,00	0,00	0,00	-37,36	0,00	-37,36
2016	374	33210	22799	01	Otros trabajos realizados por otras	0,00	0,00	0,00	31.210,47	0,00	31.210,47
2016	374	33300	12003	01	Sueldos del Grupo C1. Funcionarios	0,00	0,00	0,00	22.600,00	0,00	22.600,00
2016	374	33300	12004	01	Sueldos del Grupo C2. Funcionarios	0,00	0,00	0,00	-21.788,12	0,00	-21.788,12
2016	374	33300	12006	01	Trienios. Funcionarios	0,00	0,00	0,00	441,85	0,00	441,85
2016	374	33300	12009	01	Otras retribuciones básicas. Funcion	0,00	0,00	0,00	326,72	0,00	326,72
2016	374	33300	12100	01	Complemento de destino. Funcionarios	0,00	0,00	0,00	0,32	0,00	0,32
2016	374	33300	12101	01	Complemento específico. Funcionarios	0,00	0,00	0,00	-0,32	0,00	-0,32
2016	374	33300	13000	01	Retrs. básicas P. Laboral fijo	0,00	0,00	0,00	54.100,08	0,00	54.100,08
2016	374	33300	13103	01	Retrs. P. Laboral Temporal (nuevas c	0,00	0,00	0,00	-0,44	0,00	-0,44
2016	374	33300	16000	01	Seguridad Social.	0,00	0,00	0,00	26.370,89	0,00	26.370,89
2016	374	33300	22000	01	Material de Oficina Ordinario no inv	0,00	0,00	0,00	556,21	0,00	556,21
2016	374	33300	22005	01	Material Tecnico	0,00	0,00	0,00	89,50	0,00	89,50
2016	374	33300	22110	01	Suministro Productos de limpieza y a	0,00	0,00	0,00	-24,80	0,00	-24,80
2016	374	33300	22300	01	Transportes empresas Privadas	0,00	0,00	0,00	-1.223,12	0,00	-1.223,12
2016	374	33300	22402	01	Primas de seguros.	0,00	0,00	0,00	8.062,75	0,00	8.062,75

REMANENTE DE CRÉDITO

Ejer.	Org.	Prog.	Econ.	Sp.	Descripción	Remanentes comprometidos			Remanentes no comprometidos		
						Incorporables	No Incorp.	TOTAL	Incorporables	No Incorp.	TOTAL
2016	374	33300	22501	01	Atenciones protocolarias y represent	0,00	0,00	0,00	2.242,75	0,00	2.242,75
2016	374	33300	22602	01	Publicidad y propaganda.	0,00	0,00	0,00	13.159,87	0,00	13.159,87
2016	374	33300	22608	01	Programación Cultural	0,00	0,00	0,00	23.369,08	0,00	23.369,08
2016	374	33300	22699	01	Otros gastos diversos.	0,00	0,00	0,00	1.500,00	0,00	1.500,00
2016	374	33300	22700	01	Limpieza Empresas Privadas	0,00	0,00	0,00	-3.383,51	0,00	-3.383,51
2016	374	33300	22799	01	Otros trabajos realizados por otras	0,00	0,00	0,00	35.268,65	0,00	35.268,65
2016	374	33300	68000	01	Adquisición Obra de Arte	0,00	0,00	0,00	-1.123,98	0,00	-1.123,98
2016	374	33301	12000	01	Sueldos del Grupo A1. Funcionarios	0,00	0,00	0,00	-0,02	0,00	-0,02
2016	374	33301	12003	01	Sueldos del Grupo C1. Funcionarios	0,00	0,00	0,00	0,20	0,00	0,20
2016	374	33301	12006	01	Trienios. Funcionarios	0,00	0,00	0,00	7,12	0,00	7,12
2016	374	33301	12100	01	Complemento de destino. Funcionarios	0,00	0,00	0,00	13,75	0,00	13,75
2016	374	33301	12101	01	Complemento específico. Funcionarios	0,00	0,00	0,00	0,24	0,00	0,24
2016	374	33301	13000	01	Retrs. básicas P. Laboral fijo	0,00	0,00	0,00	25.186,19	0,00	25.186,19
2016	374	33301	13103	01	Retrs. P. Laboral Temporal (nuevas c	0,00	0,00	0,00	-491,37	0,00	-491,37
2016	374	33301	16000	01	Seguridad Social.	0,00	0,00	0,00	21.039,91	0,00	21.039,91
2016	374	33301	22000	01	Material de Oficina Ordinario no inv	0,00	0,00	0,00	412,48	0,00	412,48
2016	374	33301	22005	01	Material Tecnico	0,00	0,00	0,00	-748,29	0,00	-748,29
2016	374	33301	22300	01	Transportes empresas Privadas	0,00	0,00	0,00	-1.245,54	0,00	-1.245,54
2016	374	33301	22602	01	Publicidad y propaganda.	0,00	0,00	0,00	6.121,16	0,00	6.121,16
2016	374	33301	22608	01	Programación Cultural	0,00	0,00	0,00	443,40	0,00	443,40
2016	374	33301	22609	01	Actividades culturales y deportivas	0,00	0,00	0,00	60.650,50	0,00	60.650,50
2016	374	33301	22699	01	Otros gastos diversos.	0,00	0,00	0,00	-57,55	0,00	-57,55
2016	374	33301	22700	01	Limpieza Empresas Privadas	0,00	0,00	0,00	9.250,52	0,00	9.250,52
2016	374	33301	22799	01	Otros trabajos realizados por otras	0,00	0,00	0,00	73.492,60	0,00	73.492,60

REMANENTE DE CRÉDITO

Ejer.	Org.	Prog.	Econ.	Sp.	Descripción	Remanentes comprometidos			Remanentes no comprometidos		
						Incorporables	No Incorp.	TOTAL	Incorporables	No Incorp.	TOTAL
2016	374	33301	48100	01	Premios, Becas y Pensiones de Estudi	0,00	0,00	0,00	3.000,00	0,00	3.000,00
2016	374	33301	62300	01	Maquinaria, instalaciones técnicas y	0,00	0,00	0,00	1.080,69	0,00	1.080,69
2016	374	33400	12001	01	Sueldos del Grupo A2. Funcionarios	0,00	0,00	0,00	0,32	0,00	0,32
2016	374	33400	12004	01	Sueldos del Grupo C2. Funcionarios	0,00	0,00	0,00	504,00	0,00	504,00
2016	374	33400	12006	01	Trienios. Funcionarios	0,00	0,00	0,00	78,82	0,00	78,82
2016	374	33400	12009	01	Otras retribuciones básicas. Funcion	0,00	0,00	0,00	5,58	0,00	5,58
2016	374	33400	12100	01	Complemento de destino. Funcionarios	0,00	0,00	0,00	900,60	0,00	900,60
2016	374	33400	12101	01	Complemento específico. Funcionarios	0,00	0,00	0,00	2.209,68	0,00	2.209,68
2016	374	33400	13000	01	Retrs. básicas P. Laboral fijo	0,00	0,00	0,00	1,27	0,00	1,27
2016	374	33400	16000	01	Seguridad Social.	0,00	0,00	0,00	9.847,91	0,00	9.847,91
2016	374	33400	20300	01	Arrendamto. de maquinaria, instalacio	0,00	0,00	0,00	116,80	0,00	116,80
2016	374	33400	22000	01	Material de Oficina Ordinario no inv	0,00	0,00	0,00	121,79	0,00	121,79
2016	374	33400	22001	01	Prensa, revistas, libros y otras pub	0,00	0,00	0,00	11,75	0,00	11,75
2016	374	33400	22107	01	Productos farmacéuticos y material s	0,00	0,00	0,00	35,57	0,00	35,57
2016	374	33400	22608	01	Programación Cultural	0,00	0,00	0,00	3.682,00	0,00	3.682,00
2016	374	33400	22609	01	Actividades culturales y deportivas	0,00	0,00	0,00	6.462,93	0,00	6.462,93
2016	374	33400	22699	01	Otros gastos diversos.	0,00	0,00	0,00	1.555,63	0,00	1.555,63
2016	374	33400	22700	01	Limpieza Empresas Privadas	0,00	0,00	0,00	-427,02	0,00	-427,02
2016	374	33400	22799	01	Otros trabajos realizados por otras	0,00	0,00	0,00	211,14	0,00	211,14
2016	374	33400	48904	01	Transferencias Corrientes a Asociaci	0,00	0,00	0,00	5.864,89	0,00	5.864,89
2016	374	33400	48912	01	Transferencias Virgen de la Paz	0,00	0,00	0,00	2.000,00	0,00	2.000,00
2016	374	33400	48913	01	Transferencias Ctes. Casas Regionale	0,00	0,00	0,00	9.233,04	0,00	9.233,04
2016	374	33800	12000	01	Sueldos del Grupo A1. Funcionarios	0,00	0,00	0,00	-9.107,09	0,00	-9.107,09

REMANENTE DE CRÉDITO

Ejer.	Org.	Prog.	Econ.	Sp.	Descripción	Remanentes comprometidos			Remanentes no comprometidos		
						Incorporables	No Incorp.	TOTAL	Incorporables	No Incorp.	TOTAL
2016	374	33800	12001	01	Sueldos del Grupo A2. Funcionarios	0,00	0,00	0,00	16.993,16	0,00	16.993,16
2016	374	33800	12003	01	Sueldos del Grupo C1. Funcionarios	0,00	0,00	0,00	-0,26	0,00	-0,26
2016	374	33800	12004	01	Sueldos del Grupo C2. Funcionarios	0,00	0,00	0,00	19,52	0,00	19,52
2016	374	33800	12006	01	Trienios. Funcionarios	0,00	0,00	0,00	2.466,68	0,00	2.466,68
2016	374	33800	12009	01	Otras retribuciones básicas. Funcion	0,00	0,00	0,00	204,71	0,00	204,71
2016	374	33800	12100	01	Complemento de destino. Funcionarios	0,00	0,00	0,00	11.164,25	0,00	11.164,25
2016	374	33800	12101	01	Complemento específico. Funcionarios	0,00	0,00	0,00	8.511,40	0,00	8.511,40
2016	374	33800	13000	01	Retrs. básicas P. Laboral fijo	0,00	0,00	0,00	-11.250,30	0,00	-11.250,30
2016	374	33800	13103	01	Retrs. P. Laboral Temporal (nuevas c	0,00	0,00	0,00	30.834,10	0,00	30.834,10
2016	374	33800	16000	01	Seguridad Social.	0,00	0,00	0,00	55.059,60	0,00	55.059,60
2016	374	33800	20400	01	Arrendamto. de material de transporte	0,00	0,00	0,00	-2.043,64	0,00	-2.043,64
2016	374	33800	22000	01	Material de Oficina Ordinario no inv	0,00	0,00	0,00	641,65	0,00	641,65
2016	374	33800	22005	01	Material Tecnico	0,00	0,00	0,00	-1.900,36	0,00	-1.900,36
2016	374	33800	22103	01	SumInlstro de Combustibles y carbura	0,00	0,00	0,00	1.224,32	0,00	1.224,32
2016	374	33800	22300	01	Transportes empresas Privadas	0,00	0,00	0,00	-850,25	0,00	-850,25
2016	374	33800	22609	01	Actividades culturales y deportivas	0,00	0,00	0,00	4.657,44	0,00	4.657,44
2016	374	33800	22706	01	Estudios y trabajos técnicos.	0,00	0,00	0,00	27.600,23	0,00	27.600,23
2016	374	33800	22799	01	Otros trabajos realizados por otras	0,00	0,00	0,00	-16.547,20	0,00	-16.547,20
2016	375	32300	12001	01	Sueldos del Grupo A2. Funcionarios	0,00	0,00	0,00	2.234,14	0,00	2.234,14
2016	375	32300	12003	01	Sueldos del Grupo C1. Funcionarios	0,00	0,00	0,00	-972,18	0,00	-972,18
2016	375	32300	12005	01	Sueldos del Grupo E. Funcionarios	0,00	0,00	0,00	10.285,20	0,00	10.285,20
2016	375	32300	12006	01	Trienios. Funcionarios	0,00	0,00	0,00	4.748,91	0,00	4.748,91
2016	375	32300	12009	01	Otras retribuciones básicas. Funcion	0,00	0,00	0,00	456,37	0,00	456,37
2016	375	32300	12100	01	Complemento de destino. Funcionarios	0,00	0,00	0,00	-1.132,03	0,00	-1.132,03

REMANENTE DE CRÉDITO

Ejer.	Urg.	Prog.	Econ.	Sp.	Descripción	Remanentes comprometidos			Remanentes no comprometidos		
						Incorporables	No Incorp.	TOTAL	Incorporables	No Incorp.	TOTAL
2016	375	32300	12101	01	Complemento específico. Funcionarios	0,00	0,00	0,00	-2.371,19	0,00	-2.371,19
2016	375	32300	13000	01	Retrs. básicas P. Laboral fijo	0,00	0,00	0,00	-8.323,23	0,00	-8.323,23
2016	375	32300	13103	01	Retrs. P. Laboral Temporal (nuevas c	0,00	0,00	0,00	-27.842,31	0,00	-27.842,31
2016	375	32300	16000	01	Seguridad Social.	0,00	0,00	0,00	61.111,54	0,00	61.111,54
2016	375	32300	22000	01	Material de Oficina Ordinario no inv	0,00	0,00	0,00	739,64	0,00	739,64
2016	375	32300	22001	01	Prensa, revistas, libros y otras pub	0,00	0,00	0,00	58,80	0,00	58,80
2016	375	32300	22005	01	Material Tecnico	0,00	0,00	0,00	4.421,77	0,00	4.421,77
2016	375	32300	22105	01	Stro, Productos alimenticios.	0,00	0,00	0,00	13.658,66	0,00	13.658,66
2016	375	32300	22107	01	Productos farmacéuticos y material s	0,00	0,00	0,00	174,49	0,00	174,49
2016	375	32300	22110	01	Suministro Productos de limpieza y a	0,00	0,00	0,00	-523,12	0,00	-523,12
2016	375	32300	22700	01	Limpieza Empresas Privadas	0,00	0,00	0,00	0,96	0,00	0,96
2016	375	32300	22799	01	Otros trabajos realizados por otras	0,00	0,00	0,00	-1.008,32	0,00	1.008,32
2016	375	32300	62300	01	Maquinaria, instalaciones técnicas y	0,00	0,00	0,00	3.500,00	0,00	3.500,00
2016	375	32600	12000	01	Sueldos del Grupo A1. Funcionarios	0,00	0,00	0,00	4.741,18	0,00	4.741,18
2016	375	32600	12003	01	Sueldos del Grupo C1. Funcionarios	0,00	0,00	0,00	48,74	0,00	48,74
2016	375	32600	12004	01	Sueldos del Grupo C2. Funcionarios	0,00	0,00	0,00	-195,20	0,00	-195,20
2016	375	32600	12006	01	Trienios. Funcionarios	0,00	0,00	0,00	6.259,15	0,00	6.259,15
2016	375	32600	12009	01	Otras retribuciones básicas. Funcion	0,00	0,00	0,00	192,01	0,00	192,01
2016	375	32600	12100	01	Complemento de destino. Funcionarios	0,00	0,00	0,00	7.310,43	0,00	7.310,43
2016	375	32600	12101	01	Complemento específico. Funcionarios	0,00	0,00	0,00	-567,14	0,00	-567,14
2016	375	32600	13000	01	Retrs. básicas P. Laboral fijo	0,00	0,00	0,00	140.458,63	0,00	140.458,63
2016	375	32600	13100	01	Retrs. Básicas P. Laboral Temporal	0,00	0,00	0,00	-352,47	0,00	-352,47
2016	375	32600	13103	01	Retrs. P. Laboral Temporal (nuevas c	0,00	0,00	0,00	38.738,40	0,00	38.738,40
2016	375	32600	14300	01	Otro personal.	0,00	0,00	0,00	19.793,84	0,00	19.793,84

REMANENTE DE CRÉDITO

Ejer.	Org.	Prog.	Econ.	Sp.	Descripción	Remanentes comprometidos			Remanentes no comprometidos		
						Incorporables	No Incorp.	TOTAL	Incorporables	No Incorp.	TOTAL
2016	375	32600	16000	01	Seguridad Social.	0,00	0,00	0,00	212.588,11	0,00	212.588,11
2016	375	32600	20300	01	Otros trabajos realizados por otras	0,00	0,00	0,00	20,35	0,00	20,35
2016	375	32600	20400	01	Arrendamto. de material de transporte	0,00	0,00	0,00	-768,35	0,00	-768,35
2016	375	32600	22000	01	Material de Oficina Ordinario no inv	0,00	0,00	0,00	1.664,34	0,00	1.664,34
2016	375	32600	22001	01	Prensa, revistas, libros y otras pub	0,00	0,00	0,00	-1.697,05	0,00	-1.697,05
2016	375	32600	22003	01	Material Tecnico Casas de Oficio	0,00	0,00	0,00	-1.708,37	0,00	-1.708,37
2016	375	32600	22005	01	Material Tecnico	0,00	0,00	0,00	-4.460,76	0,00	-4.460,76
2016	375	32600	22110	01	Suministro Productos de limpieza y a	0,00	0,00	0,00	500,00	0,00	500,00
2016	375	32600	22300	01	Transportes empresas Privadas	0,00	0,00	0,00	2.504,62	0,00	2.504,62
2016	375	32600	22402	01	Primas de seguros.	0,00	0,00	0,00	899,97	0,00	899,97
2016	375	32600	22602	01	Publicidad y propaganda.	0,00	0,00	0,00	5.000,00	0,00	5.000,00
2016	375	32600	22608	01	Programación Cultural	0,00	0,00	0,00	41.190,74	0,00	41.190,74
2016	375	32600	22699	01	Otros gastos diversos.	0,00	0,00	0,00	7.324,57	0,00	7.324,57
2016	375	32600	22700	01	Limpieza Empresas Privadas	0,00	0,00	0,00	-50.750,26	0,00	-50.750,26
2016	375	32600	22706	01	Estudios y trabajos técnicos.	0,00	0,00	0,00	2.316,15	0,00	2.316,15
2016	375	32600	22799	01	Otros trabajos realizados por otras	0,00	0,00	0,00	52.483,48	0,00	52.483,48
2016	375	32600	62300	01	Maquinaria, instalaciones técnicas y	0,00	0,00	0,00	4.219,61	0,00	4.219,61
2016	375	32600	62500	01	Mobiliario y enseres inversión nueva	0,00	0,00	0,00	1.195,27	0,00	1.195,27
2016	375	32600	63500	01	Mobiliario y enseres, inversión en r	0,00	0,00	0,00	-1.344,00	0,00	-1.344,00
2016	376	32300	21200	01	Mtto. de Edificios y otras construccion	0,00	0,00	0,00	-908,45	0,00	-908,45
2016	376	32300	21300	01	Mtto. Maquinaria, Instalaciones técn	0,00	0,00	0,00	-6.583,66	0,00	-6.583,66
2016	376	32300	21500	01	Mtto. de Mobiliario y Enseres	0,00	0,00	0,00	-6,56	0,00	-6,56
2016	376	32300	22101	01	Suministro de Agua.	0,00	0,00	0,00	1.234,11	0,00	1.234,11
2016	376	32300	22102	01	Suministro de Gas.	0,00	0,00	0,00	-6.406,43	0,00	-6.406,43

REMANENTE DE CRÉDITO

Ejer.	Urg.	Prog.	Ecón.	Sp.	Descripción	Remanentes comprometidos			Remanentes no comprometidos		
						Incorporables	No Incorp.	TOTAL	Incorporables	No Incorp.	TOTAL
2016	376	32300	22103	01	Suministro de Combustibles y carbura	0,00	0,00	0,00	-3.127,46	0,00	-3.127,46
2016	376	32300	35200	01	Intereses de demora.	0,00	0,00	0,00	-17,78	0,00	-17,78
2016	376	32300	62300	01	Maquinaria, instalaciones técnicas y	0,00	0,00	0,00	28.608,76	0,00	28.608,76
2016	376	32300	62500	01	Mobiliario y enseres inversión nueva	0,00	0,00	0,00	-3.913,13	0,00	-3.913,13
2016	376	32300	63300	01	Maquinaria, instalaciones técnicas y	0,00	0,00	0,00	-8.879,62	0,00	-8.879,62
2016	376	32300	63500	01	Mobiliario y enseres, Inversión en r	0,00	0,00	0,00	4.164,73	0,00	4.164,73
2016	376	32600	21200	01	Mtto. de Edificios y otras construcc	0,00	0,00	0,00	-1.083,90	0,00	-1.083,90
2016	376	32600	21300	01	Mtto. Maquinaria, instalaciones técn	0,00	0,00	0,00	22.857,34	0,00	22.857,34
2016	376	32600	22101	01	Suministro de Agua.	0,00	0,00	0,00	-2.715,93	0,00	-2.715,93
2016	376	32600	22102	01	Suministro de Gas.	0,00	0,00	0,00	-4.417,61	0,00	-4.417,61
2016	376	32600	63300	01	Maquinaria, instalaciones técnicas y	0,00	0,00	0,00	-56.422,14	0,00	-56.422,14
2016	376	33210	21200	01	Mtto. de Edificios y otras construcc	0,00	0,00	0,00	-1.429,17	0,00	-1.429,17
2016	376	33210	21300	01	Mtto. Maquinaria, instalaciones técn	0,00	0,00	0,00	7.726,97	0,00	7.726,97
2016	376	33210	22101	01	Suministro de Agua.	0,00	0,00	0,00	207,60	0,00	207,60
2016	376	33210	22102	01	Suministro de Gas.	0,00	0,00	0,00	-4.240,33	0,00	-4.240,33
2016	376	33210	35200	01	Intereses de demora.	0,00	0,00	0,00	-28,74	0,00	-28,74
2016	376	33210	63300	01	Maquinaria, instalaciones técnicas y	0,00	0,00	0,00	-6.445,78	0,00	-6.445,78
2016	376	33300	21200	01	Mtto. de Edificios y otras construcc	0,00	0,00	0,00	-28.716,97	0,00	-28.716,97
2016	376	33300	21300	01	Mtto. Maquinaria, instalaciones técn	0,00	0,00	0,00	4.989,31	0,00	4.989,31
2016	376	33300	22101	01	Suministro de Agua.	0,00	0,00	0,00	218,94	0,00	218,94
2016	376	33300	22102	01	Suministro de Gas.	0,00	0,00	0,00	-5.534,47	0,00	-5.534,47
2016	376	33301	21200	01	Mtto. de Edificios y otras construcc	0,00	0,00	0,00	1.544,90	0,00	1.544,90
2016	376	33301	21300	01	Mtto. Maquinaria, instalaciones técn	0,00	0,00	0,00	795,66	0,00	795,66

REMANENTE DE CRÉDITO

Ejer.	Org.	Prog.	Econ.	Sp.	Descripción	Remanentes comprometidos			Remanentes no comprometidos		
						Incorporables	No Incorp.	TOTAL	Incorporables	No Incorp.	TOTAL
2016	376	33301	22101	01	Suministro de Agua.	0,00	0,00	0,00	168,28	0,00	168,28
2016	376	33301	22102	01	Suministro de Gas.	0,00	0,00	0,00	-9.011,35	0,00	-9.011,35
2016	376	33400	21200	01	Mtto. de Edificios y otras construcc	0,00	0,00	0,00	-2.408,51	0,00	-2.408,51
2016	376	33400	21300	01	Mtto. Maquinaria, instalaciones técn	0,00	0,00	0,00	7.355,81	0,00	7.355,81
2016	376	33400	22101	01	Suministro de Agua.	0,00	0,00	0,00	-437,75	0,00	-437,75
2016	376	33400	63300	01	Maquinaria, instalaciones técnicas y	0,00	0,00	0,00	40.000,00	0,00	40.000,00
2016	376	33800	21200	01	Mtto. de Edificios y otras construcc	0,00	0,00	0,00	6.017,18	0,00	6.017,18
2016	376	33800	21300	01	Mtto. Maquinaria, instalaciones técn	0,00	0,00	0,00	-4.478,16	0,00	-4.478,16
TOTAL						0,00	0,00	0,00	635.446,73	0,00	635.446,73
TOTAL						0,00	0,00	0,00	635.446,73	0,00	635.446,73

c) Acreedores por operaciones pendientes de aplicar a Presupuesto

Las operaciones pendientes de aplicar al presupuesto del ejercicio 2016 son:

PRESUPUESTO DE GASTOS

ACREDORES POR OPERACIONES PENDIENTES DE APLICAR A PRESUPUESTO a 31/12/2016

CODIGO	DESCRIPCIÓN DEL GASTO		APLICACION PRESUPUESTARIA	IMPORTE PENDIENTE DE APLICAR A PRESUPUESTO				IMPORTE PAGADO a 31/12/2016	OBSERVACIONES
	DENOMINACIÓN			A 1 DE ENERO	ABONOS	CARGOS	A 31 DE DICIEMBRE		
				TOTAL	0,00	0,00	0,00	0,00	0,00

2) Presupuesto de ingresos

a) Proceso de gestión

La información sobre los derechos anulados, cancelados y sobre la recaudación neta de los ingresos reconocidos en el presupuesto del ejercicio 2016, se muestra en los siguientes cuadros:

a.1.) Derechos Anulados

SITUACIÓN DE INGRESOS. PRESUPUESTO DE EJERCICIO CORRIENTE

Proceso de gestión : Derechos anulados (Resumen General por Ap.Pres. (IGAE; por económica))

Econ.	Descripción	Anulación de liquidaciones	Aplazamiento y fraccionamiento	Devolución de ingresos	Total derechos anulados
34200	Precios Públicos Servicios educativos.	0,00	0,00	11.029,31	11.029,31
34500	Precios públicos servicio de transporte público urbano.	0,00	0,00	557,98	557,98
34901	Otros precios públicos.	0,00	0,00	26.700,04	26.700,04
45080	Otras subvenciones ctes. de la de la Comunidad Autónoma.	0,00	0,00	91.992,66	91.992,66
TOTAL		0,00	0,00	130.279,99	130.279,99

a.2.) Derechos Cancelados

Listado sin datos

a.3.) Recaudación neta

SITUACIÓN DE INGRESOS. PRESUPUESTO DE EJERCICIO CORRIENTE

Proceso de gestión : Recaudación neta (Resumen General por Ap.Pres. (IGAE; por económica))

Econ.	Descripción	Recaudación total	Devoluciones de ingreso	Recaudación neta
31900	Otras tasas por prestación de servicios de carácter preferente.	1.356,11	0,00	1.356,11
34200	Precios Públicos Servicios educativos.	1.715.171,52	11.029,31	1.704.142,21
34400	Precios públicos entradas a museos, exposiciones, espectáculos.	328.577,62	0,00	328.577,62
34500	Precios públicos servicio de transporte público urbano.	96.903,42	557,98	96.345,44
34901	Otros precios públicos.	395.785,31	26.700,04	369.085,27
39300	Intereses de demora.	76,37	0,00	76,37
39900	Otros ingresos diversos.	10.446,02	0,00	10.446,02
40001	Transferencias Ctes. de la Entidad Local.	16.422.773,37	0,00	16.422.773,37
45030	Transferencias ctes. Convenios con la Comunidad Autónoma en materia de Educación.	84.792,12	0,00	84.792,12
45080	Otras subvenciones ctes. de la de la Comunidad Autónoma.	179.097,18	91.992,66	87.104,52
52000	Intereses de depósitos.	262,36	0,00	262,36
54000	Rentas de bienes inmuebles.	72.102,50	0,00	72.102,50
55000	Productos De concesiones y aprovechamientos especiales	9.454,54	0,00	9.454,54
70001	Transferencias de Capital de la Entidad Local.	246.703,00	0,00	246.703,00
83001	Reintegros de préstamos a corto plazo del personal	31.985,67	0,00	31.985,67
	TOTAL	19.595.487,11	130.279,99	19.465.207,12

b) Devoluciones de ingresos

Las devoluciones de ingresos realizadas durante el ejercicio, se presentan en el cuadro siguiente.

SITUACIÓN DE INGRESOS. PRESUPUESTO DE EJERCICIO CORRIENTE

Devoluciones de ingresos (Resumen General por Ap.Pres. (IGAE; por económica))

Econ.	Descripción	Pdtes. de pago a 1 de Enero	Modificaciones al saldo inicial y anulaciones	Reconocidas en el ejercicio	Total devoluciones reconocidas	Prescripciones	Pagadas en el ejercicio	Pendientes de pago
34200	Precios Públicos Servicios educativos.	694,42	0,00	10.634,05	11.328,47	0,00	11.029,31	299,16
34500	Precios públicos servicio de transporte público urbano	64,45	0,00	493,53	557,98	0,00	557,98	0,00
34901	Otros precios públicos.	0,00	0,00	26.700,04	26.700,04	0,00	26.700,04	0,00
45080	Otras subvenciones ctes. de la de la Comunidad Autónom	0,00	0,00	91.992,66	91.992,66	0,00	91.992,66	0,00
45150	Transferencias corrientes S.R.E.	0,50	0,00	0,00	0,50	0,00	0,00	0,50
	TOTAL	759,37	0,00	129.820,28	130.579,65	0,00	130.279,99	299,66

c) Compromisos de ingreso

Los compromisos de ingresos vigentes durante el ejercicio han sido:

Listado sin datos

24.2. Ejercicios cerrados

A continuación se presenta información relativa a las obligaciones y a la gestión de los derechos procedentes de presupuestos cerrados.

1) Presupuesto de gastos. Obligaciones de presupuestos cerrados

El detalle de las obligaciones reconocidas pendientes de pago procedentes de presupuestos cerrados es:

SITUACIÓN DE GASTOS. PRESUPUESTO EJERCICIOS CERRADOS

Obligaciones de presupuestos cerrados (Resumen General por Ap.Pres. (IGAE; por ej./orgánica/programa/económica))

Ejer.	Org.	Prog.	Econ.	Descripción	Obligaciones iniciales	Modificaciones saldo inicial y anulaciones	Total obligaciones	Prescripciones	Pagos realizados	Obligaciones pdtes. de pago
2005	01	3310	22104	Suministro de Vestuario.	-1.654,00	0,00	-1.654,00	0,00	0,00	-1.654,00
2005	01	3310	330	Intereses.	486,42	0,00	486,42	0,00	0,00	486,42
2007	01	3310	22699	Otros gastos diversos.	580,00	0,00	580,00	0,00	0,00	580,00
2007	01	3310	34900	Otros Gastos financieros	9,00	0,00	9,00	0,00	0,00	9,00
2008	650	3310	22700	Limpieza Empresas Privadas	1.356,43	0,00	1.356,43	0,00	0,00	1.356,43
2008	650	3310	641	Gastos en aplicaciones Informáticas.	5.800,00	0,00	5.800,00	0,00	0,00	5.800,00
2008	651	3310	22608	Programación Cultural	200,00	0,00	200,00	0,00	0,00	200,00
2009	652	3310	220	Material de oficina.	74,22	0,00	74,22	0,00	0,00	74,22
2010	654	3370	22608	Programación Cultural	480,00	0,00	480,00	0,00	0,00	480,00
2011	654	3370	22608	Programación Cultural	900,00	0,00	900,00	0,00	0,00	900,00
2012	371	3350	22799	Otros trabajos realizados por otras empresas y profes	229,44	0,00	229,44	0,00	0,00	229,44
2012	372	3230	22300	Transportes empresas Privadas	0,10	0,00	0,10	0,00	0,00	0,10
2013	183	3310	16204	Acción social.	34.052,40	0,00	34.052,40	0,00	0,00	34.052,40
2013	184	3320	22001	Prensa, revistas, libros y otras publicaciones.	736,80	0,00	736,80	0,00	0,00	736,80
2013	184	3340	22609	Actividades culturales y deportivas (Festejos)	150,00	0,00	150,00	0,00	0,00	150,00
2013	187	3370	22005	Material Tecnico	52,70	0,00	52,70	0,00	0,00	52,70
2013	187	3370	22699	Otros gastos diversos.	54,45	0,00	54,45	0,00	0,00	54,45
2014	184	3320	22102	Suministro de Gas.	6,46	0,00	6,46	0,00	6,46	0,00
2014	184	3330	22102	Suministro de Gas.	7,32	0,00	7,32	0,00	7,32	0,00
2014	184	3330	22608	Programación Cultural	10.130,50	0,00	10.130,50	0,00	9.130,50	1.000,00
2014	184	3350	22102	Suministro de Gas.	5,49	0,00	5,49	0,00	5,49	0,00
2014	184	3350	22608	Programación Cultural	546,00	0,00	546,00	0,00	0,00	546,00
2014	185	3210	22102	Suministro de Gas.	12,08	0,00	12,08	0,00	12,08	0,00
2014	185	3230	22102	Suministro de Gas.	5,22	0,00	5,22	0,00	5,22	0,00
2014	186	3390	22602	Publicidad y propaganda.	352,91	0,00	352,91	0,00	352,91	0,00
2015	183	33000	13103	Retrs. P. Laboral Temporal (nuevas contrataciones)	310,64	0,00	310,64	0,00	310,64	0,00
2015	183	33000	15000	Productividad.	445,50	0,00	445,50	0,00	445,50	0,00
2015	183	33000	16000	Seguridad Social.	47.149,60	0,00	47.149,60	0,00	47.149,60	0,00
2015	183	33000	16204	Acción social.	1.173,00	0,00	1.173,00	0,00	1.173,00	0,00
2015	183	33000	16205	Seguros del Personal	164,86	0,00	164,86	0,00	164,86	0,00
2015	183	33000	20400	Arredamnto. de material de transporte.	1.364,88	0,00	1.364,88	0,00	1.364,88	0,00
2015	183	33000	22103	Suministro de Combustibles y carburantes.	176,04	0,00	176,04	0,00	176,04	0,00
2015	183	33000	22201	Comunicaciones Postales.	1.279,46	0,00	1.279,46	0,00	1.279,46	0,00

SITUACIÓN DE GASTOS. PRESUPUESTO EJERCICIOS CERRADOS

Obligaciones de presupuestos cerrados (Resumen General por Ap.Pres. (IGAE; por ej./orgánica/programa/económica))

Ejer.	Org.	Prog.	Econ.	Descripción	Obligaciones Iniciales	Modificaciones saldo inicial y anulaciones	Total obligaciones	Prescripciones	Pagos realizados	Obligaciones pdtes. de pago
2015	183	33000	22699	Otros gastos diversos.	174,14	0,00	174,14	0,00	174,14	0,00
2015	183	33000	23300	Indemnizaciones asist. Tribu. y Consejo Rector	5.600,00	0,00	5.600,00	0,00	5.600,00	0,00
2015	183	33000	34900	Otros Gastos financieros	824,72	0,00	824,72	0,00	0,00	824,72
2015	184	33210	13000	Retrs. básicas P. Laboral fijo	7.173,33	0,00	7.173,33	0,00	7.173,33	0,00
2015	184	33210	13002	Retrs. básicas P. Laboral fijo (Otras remuneraciones)	35,64	0,00	35,64	0,00	35,64	0,00
2015	184	33210	16000	Seguridad Social.	32.704,77	0,00	32.704,77	0,00	32.704,77	0,00
2015	184	33210	22001	Prensa, revistas, libros y otras publicaciones.	10.447,47	0,00	10.447,47	0,00	10.447,47	0,00
2015	184	33210	22005	Material Tecnico	344,51	0,00	344,51	0,00	344,51	0,00
2015	184	33210	22608	Programación Cultural	4.871,97	0,00	4.871,97	0,00	4.871,97	0,00
2015	184	33210	22700	Limpieza Empresas Privadas	18.509,37	0,00	18.509,37	0,00	18.509,37	0,00
2015	184	33210	22706	Estudios y trabajos técnicos.	3.534,72	0,00	3.534,72	0,00	3.534,72	0,00
2015	184	33210	22799	Otros trabajos realizados por otras empresas y profesi	90.970,30	0,00	90.970,30	0,00	90.970,30	0,00
2015	184	33300	16000	Seguridad Social.	9.518,18	0,00	9.518,18	0,00	9.518,18	0,00
2015	184	33300	22000	Material de Oficina Ordinario no inventariable.	204,79	0,00	204,79	0,00	204,79	0,00
2015	184	33300	22005	Material Tecnico	12,30	0,00	12,30	0,00	12,30	0,00
2015	184	33300	22110	Suministro Productos de limpieza y aseo.	381,00	0,00	381,00	0,00	381,00	0,00
2015	184	33300	22300	Transportes empresas Privadas	4.089,47	0,00	4.089,47	0,00	4.089,47	0,00
2015	184	33300	22601	Atenciones protocolarias y representativas.	566,86	0,00	566,86	0,00	566,86	0,00
2015	184	33300	22602	Publicidad y propaganda.	900,24	0,00	900,24	0,00	900,24	0,00
2015	184	33300	22608	Programación Cultural	22.246,13	0,00	22.246,13	0,00	22.058,44	187,69
2015	184	33300	22700	Limpieza Empresas Privadas	31.087,86	0,00	31.087,86	0,00	31.087,86	0,00
2015	184	33300	22799	Otros trabajos realizados por otras empresas y profesi	170.132,14	0,00	170.132,14	0,00	170.132,14	0,00
2015	184	33400	16000	Seguridad Social.	12.213,41	0,00	12.213,41	0,00	12.213,41	0,00
2015	184	33400	20300	Arrendamto. de maquinaria, instalaciones y utillaje.	50,82	0,00	50,82	0,00	50,82	0,00
2015	184	33400	22000	Material de Oficina Ordinario no inventariable.	425,90	0,00	425,90	0,00	425,90	0,00
2015	184	33400	22001	Prensa, revistas, libros y otras publicaciones.	28,00	0,00	28,00	0,00	28,00	0,00
2015	184	33400	22608	Programación Cultural	2.662,17	0,00	2.662,17	0,00	2.662,17	0,00
2015	184	33400	22609	Actividades culturales y deportivas (Festejos)	47,92	0,00	47,92	0,00	47,92	0,00
2015	184	33400	22699	Otros gastos diversos.	200,66	0,00	200,66	0,00	200,66	0,00
2015	184	33400	22700	Limpieza Empresas Privadas	30.247,37	0,00	30.247,37	0,00	30.247,37	0,00
2015	184	33400	22799	Otros trabajos realizados por otras empresas y profesi	79.146,44	0,00	79.146,44	0,00	79.146,44	0,00
2015	184	33400	48904	Transferencias Corrientes a Asociaciones (Festejos)	41.013,30	0,00	41.013,30	0,00	41.013,30	0,00
2015	184	33400	48913	Transferencias Ctes. Casas Regionales	8.759,75	0,00	8.759,75	0,00	8.759,75	0,00

SITUACIÓN DE GASTOS. PRESUPUESTO EJERCICIOS CERRADOS

Obligaciones de presupuestos cerrados (Resumen General por Ap.Pres. (IGAE; por ej./orgánica/programa/económica))

Ejer.	Org.	Prog.	Econ.	Descripción	Obligaciones iniciales	Modificaciones saldo inicial y anulaciones	Total obligaciones	Prescripciones	Pagos realizados	Obligaciones pdtes. de pago
2015	184	33500	16000	Seguridad Social.	18.426,46	0,00	18.426,46	0,00	18.426,46	0,00
2015	184	33500	22000	Material de Oficina Ordinario no inventariable.	64,31	0,00	64,31	0,00	64,31	0,00
2015	184	33500	22300	Transportes empresas Privadas	339,00	0,00	339,00	0,00	339,00	0,00
2015	184	33500	22602	Publicidad y propaganda.	3.170,00	0,00	3.170,00	0,00	3.170,00	0,00
2015	184	33500	22608	Programación Cultural	40.192,77	-611,04	39.581,73	0,00	39.581,73	0,00
2015	184	33500	22700	Limpieza Empresas Privadas	6.022,88	0,00	6.022,88	0,00	6.022,88	0,00
2015	184	33500	22799	Otros trabajos realizados por otras empresas y profes	25.605,94	0,00	25.605,94	0,00	25.605,94	0,00
2015	184	33800	16000	Seguridad Social.	18.802,19	0,00	18.802,19	0,00	18.802,19	0,00
2015	184	33800	20400	Arredamto. de material de transporte.	1.347,78	0,00	1.347,78	0,00	1.347,78	0,00
2015	184	33800	21300	Mtto. Maquinaria, instalaciones técnicas y utillaje.	363,63	0,00	363,63	0,00	363,63	0,00
2015	184	33800	22005	Material Tecnico	182,25	0,00	182,25	0,00	182,25	0,00
2015	184	33800	22103	Suministro de Combustibles y carburantes.	100,00	0,00	100,00	0,00	100,00	0,00
2015	184	33800	22706	Estudios y trabajos técnicos.	124.726,46	0,00	124.726,46	0,00	124.726,46	0,00
2015	184	33800	22799	Otros trabajos realizados por otras empresas y profes	15.225,47	0,00	15.225,47	0,00	15.225,47	0,00
2015	185	32300	12005	Sueldos del Grupo E. Funcionarios	517,42	0,00	517,42	0,00	517,42	0,00
2015	185	32300	12006	Trienios. Funcionarios	2,79	0,00	2,79	0,00	2,79	0,00
2015	185	32300	12009	Otras retribuciones básicas. Funcionarios	-8,41	0,00	-8,41	0,00	-8,41	0,00
2015	185	32300	12100	Complemento de destino. Funcionarios	-86,69	0,00	-86,69	0,00	-86,69	0,00
2015	185	32300	12101	Complemento específico. Funcionarios	11,05	0,00	11,05	0,00	11,05	0,00
2015	185	32300	13103	Retrs. P. Laboral Temporal (nuevas contrataciones)	609,61	0,00	609,61	0,00	609,61	0,00
2015	185	32300	16000	Seguridad Social.	63.775,32	0,00	63.775,32	0,00	63.775,32	0,00
2015	185	32300	22000	Material de Oficina Ordinario no inventariable.	88,04	0,00	88,04	0,00	88,04	0,00
2015	185	32300	22001	Prensa, revistas, libros y otras publicaciones.	145,80	0,00	145,80	0,00	145,80	0,00
2015	185	32300	22005	Material Tecnico	2.215,36	-283,41	1.931,95	0,00	1.931,95	0,00
2015	185	32300	22105	Stro. Productos alimenticios.	55.440,79	0,00	55.440,79	0,00	55.440,79	0,00
2015	185	32300	22110	Suministro Productos de limpieza y aseo.	572,99	0,00	572,99	0,00	572,99	0,00
2015	185	32300	22799	Otros trabajos realizados por otras empresas y profes	26.837,48	0,00	26.837,48	0,00	26.837,48	0,00
2015	185	32600	13000	Retrs. básicas P. Laboral fijo	257,88	0,00	257,88	0,00	257,88	0,00
2015	185	32600	13002	Retrs. básicas P. Laboral fijo (Otras remuneraciones)	434,92	0,00	434,92	0,00	434,92	0,00
2015	185	32600	13103	Retrs. P. Laboral Temporal (nuevas contrataciones)	928,50	0,00	928,50	0,00	928,50	0,00
2015	185	32600	16000	Seguridad Social.	90.942,78	0,00	90.942,78	0,00	90.942,78	0,00
2015	185	32600	22000	Material de Oficina Ordinario no inventariable.	580,84	0,00	580,84	0,00	580,84	0,00
2015	185	32600	22001	Prensa, revistas, libros y otras publicaciones.	533,17	0,00	533,17	0,00	533,17	0,00

SITUACIÓN DE GASTOS. PRESUPUESTO EJERCICIOS CERRADOS

Obligaciones de presupuestos cerrados (Resumen General por Ap.Pres. (IGAE; por ej./orgánica/programa/económica))

Ejer.	Org.	Prog.	Econ.	Descripción	Obligaciones iniciales	Modificaciones saldo inicial y anulaciones	Total obligaciones	Prescripciones	Pagos realizados	Obligaciones pdtes. de pago
2015	185	32600	22003	Material Tecnico Casas de Oficio	8.431,03	0,00	8.431,03	0,00	8.431,03	0,00
2015	185	32600	22005	Material Tecnico	2.533,16	0,00	2.533,16	0,00	2.533,16	0,00
2015	185	32600	22700	Limpieza Empresas Privadas	63.443,34	0,00	63.443,34	0,00	63.443,34	0,00
2015	185	32600	22799	Otros trabajos realizados por otras empresas y profes	58.471,77	0,00	58.471,77	0,00	58.471,77	0,00
2015	185	32600	62500	Mobiliario y enseres inversión nueva	2.688,33	0,00	2.688,33	0,00	2.688,33	0,00
2015	186	33900	16000	Seguridad Social.	15.492,31	0,00	15.492,31	0,00	15.492,31	0,00
2015	186	33900	22000	Material de Oficina Ordinario no inventariable.	29,00	0,00	29,00	0,00	29,00	0,00
2015	186	33900	22001	Prensa, revistas, libros y otras publicaciones.	705,20	0,00	705,20	0,00	705,20	0,00
2015	186	33900	22005	Material Tecnico	67,50	0,00	67,50	0,00	67,50	0,00
2015	186	33900	22602	Publicidad y propaganda.	97.770,88	0,00	97.770,88	0,00	97.770,88	0,00
2015	186	33900	22699	Otros gastos diversos.	27,66	0,00	27,66	0,00	27,66	0,00
2015	186	33900	22706	Estudios y trabajos técnicos.	2.841,41	0,00	2.841,41	0,00	2.841,41	0,00
2015	186	33900	22799	Otros trabajos realizados por otras empresas y profes	38.868,12	0,00	38.868,12	0,00	38.868,12	0,00
2015	187	33700	21200	Seguridad Social.	17.610,64	0,00	17.610,64	0,00	17.610,64	0,00
2015	187	33700	21200	Mtto. de Edificios y otras construcciones.	49,97	0,00	49,97	0,00	49,97	0,00
2015	187	33700	22000	Material de Oficina Ordinario no inventariable.	101,80	0,00	101,80	0,00	101,80	0,00
2015	187	33700	22001	Prensa, revistas, libros y otras publicaciones.	57,99	0,00	57,99	0,00	57,99	0,00
2015	187	33700	22005	Material Tecnico	113,31	0,00	113,31	0,00	113,31	0,00
2015	187	33700	22105	Stro. Productos alimenticios.	32.182,26	0,00	32.182,26	0,00	32.182,26	0,00
2015	187	33700	22107	Productos farmacéuticos y material sanitario.	11,37	0,00	11,37	0,00	11,37	0,00
2015	187	33700	22300	Transportes empresas Privadas	30.971,40	0,00	30.971,40	0,00	30.971,40	0,00
2015	187	33700	22608	Programación Cultural	26.156,31	0,00	26.156,31	0,00	25.563,31	593,00
2015	187	33700	22700	Limpieza Empresas Privadas	6.500,90	0,00	6.500,90	0,00	6.500,90	0,00
2015	187	33700	22799	Otros trabajos realizados por otras empresas y profes	147.493,31	0,00	147.493,31	0,00	147.493,31	0,00
2015	187	33700	48900	Transferencias Corrientes a Asociaciones	6.233,19	0,00	6.233,19	0,00	6.233,19	0,00
2015	187	33700	48903	Transferencias a Consejo de la Juventud	17.490,00	0,00	17.490,00	0,00	17.490,00	0,00
2015	188	32300	21200	Mtto. de Edificios y otras construcciones.	3.936,90	0,00	3.936,90	0,00	3.936,90	0,00
2015	188	32300	21300	Mtto. Maquinaria, instalaciones técnicas y utillaje.	6.536,82	0,00	6.536,82	0,00	6.536,82	0,00
2015	188	32300	22100	Suministro de Energía eléctrica.	4.246,28	0,00	4.246,28	0,00	4.246,28	0,00
2015	188	32300	22101	Suministro de Agua.	1.748,74	0,00	1.748,74	0,00	1.748,74	0,00
2015	188	32300	22102	Suministro de Gas.	3.878,97	0,00	3.878,97	0,00	3.878,97	0,00
2015	188	32600	21200	Mtto. de Edificios y otras construcciones.	6.198,76	0,00	6.198,76	0,00	6.198,76	0,00
2015	188	32600	21300	Mtto. Maquinaria, instalaciones técnicas y utillaje.	38.821,82	0,00	38.821,82	0,00	38.821,82	0,00

SITUACIÓN DE GASTOS. PRESUPUESTO EJERCICIOS CERRADOS

Obligaciones de presupuestos cerrados (Resumen General por Ap.Pres. (IGAE; por ej./orgánica/programa/económica))

Ejer.	Org.	Prog.	Econ.	Descripción	Obligaciones iniciales	Modificaciones saldo inicial y anulaciones	Total obligaciones	Prescripciones	Pagos realizados	Obligaciones pdtes. de pago
2015	188	32600	22100	Suministro de Energía eléctrica.	20.215,18	0,00	20.215,18	0,00	20.215,18	0,00
2015	188	32600	22101	Suministro de Agua.	957,57	0,00	957,57	0,00	957,57	0,00
2015	188	32600	22102	Suministro de Gas.	3.315,05	0,00	3.315,05	0,00	3.315,05	0,00
2015	188	32600	22103	Suministro de Combustibles y carburantes.	38,21	0,00	38,21	0,00	38,21	0,00
2015	188	33210	21200	Mtto. de Edificios y otras construcciones.	1.643,07	0,00	1.643,07	0,00	1.643,07	0,00
2015	188	33210	21300	Mtto. Maquinaria, instalaciones técnicas y utillaje.	10.696,26	0,00	10.696,26	0,00	10.696,26	0,00
2015	188	33210	22100	Suministro de Energía eléctrica.	9.519,65	0,00	9.519,65	0,00	9.519,65	0,00
2015	188	33210	22101	Suministro de Agua.	766,84	0,00	766,84	0,00	766,84	0,00
2015	188	33210	22102	Suministro de Gas.	4.133,58	0,00	4.133,58	0,00	4.133,58	0,00
2015	188	33300	21200	Mtto. de Edificios y otras construcciones.	5.105,99	0,00	5.105,99	0,00	5.105,99	0,00
2015	188	33300	21300	Mtto. Maquinaria, instalaciones técnicas y utillaje.	21.627,58	0,00	21.627,58	0,00	21.627,58	0,00
2015	188	33300	22100	Suministro de Energía eléctrica.	14.944,67	0,00	14.944,67	0,00	14.944,67	0,00
2015	188	33300	22102	Suministro de Gas.	5.581,10	0,00	5.581,10	0,00	5.581,10	0,00
2015	188	33400	21200	Mtto. de Edificios y otras construcciones.	7.240,94	0,00	7.240,94	0,00	7.240,94	0,00
2015	188	33400	21300	Mtto. Maquinaria, instalaciones técnicas y utillaje.	19.344,02	0,00	19.344,02	0,00	19.344,02	0,00
2015	188	33400	22100	Suministro de Energía eléctrica.	25.169,55	0,00	25.169,55	0,00	25.169,55	0,00
2015	188	33400	22101	Suministro de Agua.	2.096,14	0,00	2.096,14	0,00	2.096,14	0,00
2015	188	33500	21200	Mtto. de Edificios y otras construcciones.	1.039,75	0,00	1.039,75	0,00	1.039,75	0,00
2015	188	33500	21300	Mtto. Maquinaria, instalaciones técnicas y utillaje.	10.466,74	0,00	10.466,74	0,00	10.466,74	0,00
2015	188	33500	22101	Suministro de Agua.	170,00	0,00	170,00	0,00	170,00	0,00
2015	188	33500	22102	Suministro de Gas.	2.907,57	0,00	2.907,57	0,00	2.907,57	0,00
2015	188	33700	21200	Mtto. de Edificios y otras construcciones.	870,00	0,00	870,00	0,00	870,00	0,00
2015	188	33700	21300	Mtto. Maquinaria, instalaciones técnicas y utillaje.	2.979,85	0,00	2.979,85	0,00	2.979,85	0,00
2015	188	33700	22100	Suministro de Energía eléctrica.	2.790,17	0,00	2.790,17	0,00	2.790,17	0,00
2015	188	33700	22101	Suministro de Agua.	429,73	0,00	429,73	0,00	429,73	0,00
2015	188	33800	21300	Mtto. Maquinaria, instalaciones técnicas y utillaje.	4.565,64	0,00	4.565,64	0,00	4.565,64	0,00
2015	999	32410	16000	Seguridad Social.	792,67	0,00	792,67	0,00	792,67	0,00
TOTAL					2.015.250,32	-894,45	2.014.355,87	0,00	1.967.696,50	46.659,37

2) Derechos a cobrar de presupuestos cerrados

El detalle de los derechos reconocidos pendientes de cobro de ejercicios cerrados, se presenta a continuación.

a) Derechos pendientes de cobro totales

SITUACIÓN DE INGRESOS. PRESUPUESTO DE EJERCICIOS CERRADOS**Derechos a cobrar de ptos. cerrados. Derechos pdts. de cobro totales (Resumen General por Ap.Pres. (IGAE; por ejercicio/económica))**

Ejer.	Econ.	Descripción	Pendientes de cobro inicial	Modificaciones saldo inicial	Total derechos anulados	Total derechos cancelados	Recaudación	Pendientes de cobro
2006	34	Precios públicos.	1.316,73	0,00	0,00	0,00	0,00	1.316,73
2006	70001	Transferencias de Capital de la Entidad Local.	22.090,86	0,00	0,00	0,00	0,00	22.090,86
2007	34	Precios públicos.	4.562,50	0,00	0,00	0,00	0,00	4.562,50
2007	399	Otros ingresos diversos.	3.304,73	0,00	0,00	0,00	0,00	3.304,73
2007	54000	Rentas de bienes inmuebles.	2.207,07	0,00	0,00	0,00	0,00	2.207,07
2008	34	Precios públicos.	6.494,35	0,00	0,00	0,00	0,00	6.494,35
2008	399	Otros ingresos diversos.	246,10	0,00	0,00	0,00	0,00	246,10
2008	54000	Rentas de bienes inmuebles.	2.009,40	0,00	0,00	0,00	0,00	2.009,40
2008	55000	Productos De concesiones y aprovechamientos especiales	3.114,79	0,00	0,00	0,00	0,00	3.114,79
2009	34	Precios públicos.	14.371,65	0,00	0,00	0,00	653,32	13.718,33
2009	393	Intereses de demora.	1.203,98	0,00	0,00	0,00	0,00	1.203,98
2009	399	Otros ingresos diversos.	730,00	0,00	0,00	0,00	0,00	730,00
2009	45	De Comunidades Autónomas.	9.381,30	0,00	0,00	0,00	0,00	9.381,30
2009	45001	Otras transferencias incondicionadas.	1.136,64	0,00	0,00	0,00	0,00	1.136,64
2010	34200	Precios Públicos Servicios educativos.	21.540,94	0,00	0,00	0,00	503,84	21.037,10
2010	34500	Precios públicos servicio de transporte público urbano.	1.831,96	0,00	0,00	0,00	0,00	1.831,96
2010	34901	Otros precios públicos.	2.139,14	0,00	0,00	0,00	0,00	2.139,14
2010	42190	Transferencias Ctes. De otros Organismos Autónomos y Agencias	11.151,35	0,00	0,00	0,00	0,00	11.151,35
2010	45150	Transferencias corrientes S.R.E.	23.311,04	0,00	0,00	0,00	0,00	23.311,04
2010	54000	Rentas de bienes Inmuebles.	74,46	0,00	0,00	0,00	0,00	74,46
2010	75080	Otras transferencias de capital de la Administración General de la Comunidad Autónoma.	39.117,51	0,00	0,00	0,00	0,00	39.117,51
2011	34200	Precios Públicos Servicios educativos.	21.957,59	0,00	0,00	0,00	112,67	21.844,92
2011	34400	Precios públicos entradas a museos, exposiciones, espectáculos.	90,00	0,00	0,00	0,00	48,00	42,00
2011	34500	Precios públicos servicio de transporte público urbano.	3.904,51	0,00	0,00	0,00	0,00	3.904,51
2011	34901	Otros precios públicos.	696,54	0,00	0,00	0,00	0,00	696,54
2011	34902		12,82	0,00	0,00	0,00	0,00	12,82
2011	38900	Otros reintegros de operaciones corrientes.	117,88	0,00	0,00	0,00	0,00	117,88

SITUACIÓN DE INGRESOS. PRESUPUESTO DE EJERCICIOS CERRADOS

Derechos a cobrar de ptos. cerrados. Derechos pdts. de cobro totales (Resumen General por Ap.Pres. (IGAE; por ejercicio/económica))

Ejer.	Econ.	Descripción	Pendientes de cobro inicial	Modificaciones saldo inicial	Total derechos anulados	Total derechos cancelados	Recaudación	Pendientes de cobro
2012	34200	Precios Públicos Servicios educativos.	16.166,06	0,00	0,00	0,00	180,01	15.986,05
2012	34400	Precios públicos entradas a museos, exposiciones, espectáculos.	227,33	0,00	0,00	0,00	0,00	227,33
2012	34500	Precios públicos servicio de transporte público urbano.	2.194,20	0,00	0,00	0,00	59,90	2.134,30
2012	34901	Otros precios públicos.	4.007,34	0,00	0,00	0,00	1.198,13	2.809,21
2012	45080	Otras subvenciones ctes. de la de la Comunidad Autónoma.	2.484,74	0,00	0,00	0,00	0,00	2.484,74
2012	45150	Transferencias corrientes S.R.E.	7.213,68	0,00	0,00	0,00	0,00	7.213,68
2013	34200	Precios Públicos Servicios educativos.	29.375,27	0,00	0,00	0,00	128,23	29.247,04
2013	34400	Precios públicos entradas a museos, exposiciones, espectáculos.	394,95	0,00	0,00	0,00	0,00	394,95
2013	34500	Precios públicos servicio de transporte público urbano.	2.393,40	0,00	0,00	0,00	0,00	2.393,40
2013	34901	Otros precios públicos.	7.865,14	0,00	0,00	0,00	0,00	7.865,14
2013	34902		444,00	0,00	0,00	0,00	0,00	444,00
2013	42191	De Otros Organismos Autónomos y agencias estatales (APEE)	7.442,47	0,00	0,00	0,00	0,00	7.442,47
2014	34200	Precios Públicos Servicios educativos.	28.290,11	0,00	0,00	0,00	409,43	27.880,68
2014	34400	Precios públicos entradas a museos, exposiciones, espectáculos.	640,00	0,00	0,00	0,00	74,14	565,86
2014	34500	Precios públicos servicio de transporte público urbano.	31.688,55	0,00	0,00	0,00	63,20	31.625,35
2014	34901	Otros precios públicos.	11.175,10	0,00	0,00	0,00	0,00	11.175,10
2014	39900	Otros ingresos diversos.	628,26	0,00	0,00	0,00	0,00	628,26
2014	40001	Transferencias Ctes. de la Entidad Local.	350.000,00	0,00	0,00	0,00	0,00	350.000,00
2014	42190	Transferencias Ctes. De otros Organismos Autónomos y Agencias	6.318,00	0,00	0,00	0,00	6.216,00	102,00
2014	45080	Otras subvenciones ctes. de la de la Comunidad Autónoma.	16.351,86	0,00	2.975,62	0,00	2.850,15	10.526,09
2014	54000	Rentas de bienes inmuebles.	4.545,46	0,00	0,00	0,00	0,00	4.545,46
2015	34200	Precios Públicos Servicios educativos.	74.094,42	0,00	0,00	0,00	7.661,36	66.433,06
2015	34400	Precios públicos entradas a museos, exposiciones, espectáculos.	3.252,40	0,00	0,00	0,00	1.239,52	2.012,88
2015	34500	Precios públicos servicio de transporte público urbano.	5.111,65	0,00	0,00	0,00	521,90	4.589,75
2015	34901	Otros precios públicos.	22.813,85	0,00	0,00	0,00	11.748,65	11.065,20
2015	39900	Otros ingresos diversos.	977,40	0,00	0,00	0,00	977,40	0,00
2015	40001	Transferencias Ctes. de la Entidad Local.	947.415,40	0,00	0,00	0,00	947.415,00	0,40
2015	40002	Transferencias Ctes. de la Entidad Local PLAN URBAN	100,00	0,00	0,00	0,00	0,00	100,00
2015	42190	Transferencias Ctes. De otros Organismos Autónomos y Agencias	62.411,60	0,00	0,00	0,00	0,00	62.411,60
2015	45030	Transferencias ctes. Convenios con la Comunidad Autónoma en materia de Educación.	313.440,05	0,00	0,00	0,00	309.671,66	3.768,39
2015	45080	Otras subvenciones ctes. de la de la Comunidad Autónoma.	741,00	0,00	0,00	0,00	0,00	741,00
2015	45150	Transferencias corrientes S.R.E.	71.501,26	0,00	0,00	0,00	71.501,26	0,00
2015	54000	Rentas de bienes inmuebles.	7.310,39	0,00	0,00	0,00	7.310,39	0,00

SITUACIÓN DE INGRESOS. PRESUPUESTO DE EJERCICIOS CERRADOS

Derechos a cobrar de ptos. cerrados. Derechos pdts. de cobro totales (Resumen General por Ap.Pres. (IGAE; por ejercicio/económica))

Ejer.	Econ.	Descripción	Pendientes de cobro inicial	Modificaciones saldo inicial	Total derechos anulados	Total derechos cancelados	Recaudación	Pendientes de cobro
2015	55000	Productos De concesiones y aprovechamientos especiales	17.365,06	0,00	0,00	0,00	17.309,13	55,93
TOTAL			2.255.296,24	0,00	2.975,62	0,00	1.387.853,29	864.467,33

b) Derechos anulados

SITUACIÓN DE INGRESOS. PRESUPUESTO DE EJERCICIOS CERRADOS

Derechos a cobrar de presupuestos cerrados. Derechos anulados (Resumen General por Ap.Pres. (IGAE; por ejercicio/económica))

Ejer.	Econ.	Descripción	Anulación de liquidaciones	Aplazamiento y fraccionamiento	Total derechos anulados
2014	45080	Otras subvenciones ptes. de la de la Comunidad Autónoma	2.975,62	0,00	2.975,62
TOTAL			2.975,62	0,00	2.975,62

c) Derechos cancelados

Listado sin datos

3) Variación de resultados presupuestarios de ejercicios anteriores

Las variaciones de obligaciones y derechos a cobrar de presupuestos cerrados, han supuesto modificaciones de los importes calculados como resultados presupuestarios en ejercicios anteriores. El impacto de estas modificaciones sobre los resultados de ejercicios anteriores se presenta en el cuadro siguiente.

VARIACIÓN DE RESULTADOS PRESUPUESTARIOS DE EJ. ANTERIORES a 31/12/2016

	TOTAL VARIACIÓN DERECHOS	TOTAL VARIACIÓN OBLIGACIONES	VARIACIÓN DE RESULTADOS PRESUPUESTARIOS DE EJ. ANTERIORES
a) Operaciones corrientes	-2.975,62	-894,45	-2.081,17
b) Operaciones de capital	0,00	0,00	0,00
1. TOTAL VARIACIÓN OPERACIONES NO FINANCIERAS (a + b)	-2.975,62	-894,45	-2.081,17
c) Activos financieros	0,00	0,00	0,00
d) Pasivos financieros	0,00	0,00	0,00
2. TOTAL VARIACIÓN OPERACIONES FINANCIERAS (c + d)	0,00	0,00	0,00
TOTAL (1+2)	-2.975,62	-894,45	-2.081,17

24.3. Ejercicios posteriores

1) Compromisos de gasto con cargo a presupuestos de ejercicios posteriores

Los compromisos de gasto adquiridos durante el ejercicio, así como en los precedentes, imputables a presupuestos, de ejercicios sucesivos, presentan el siguiente detalle.

Listado sin datos

2) Compromisos de ingreso con cargo a presupuestos de ejercicios posteriores

Los compromisos de ingreso concertados durante el ejercicio, así como los concertados en ejercicios anteriores, que tienen repercusión en presupuestos de ejercicios posteriores, presentan el siguiente detalle.

Listado sin datos

24.4. Ejecución de proyectos de gasto

Información individualizada de los proyectos de gasto que están en ejecución a 1 de enero o que se han iniciado en el ejercicio, con el detalle siguiente:

1) Resumen de ejecución

PRESUPUESTO DE GASTOS

EJECUCIÓN DE PROYECTOS DE GASTO. 1.RESUMEN DE EJECUCIÓN

Proyecto	Subproyecto	Denominación	Año	Duración (años)	Gasto previsto	Gasto comprometido	OBLIGACIONES RECONOCIDAS		Total	Gasto pendiente de realizar	Financiación afectada
							Inicial	En el ejercicio			
TOTAL					0,00	0,00	0,00	0,00	0,00	0,00	

2) Anualidades pendientes

PRESUPUESTO DE GASTOS

EJECUCIÓN DE PROYECTOS DE GASTO. 2.ANUALIDADES PENDIENTES

Año	Proyecto	Subproyecto	Denominación	TOTAL	GASTO PENDIENTE DE REALIZAR			
					2017	2018	2019	Anys successius
					0,00	0,00	0,00	0,00

24.5. Gastos con financiación afectada

A continuación se informa para cada gasto con financiación afectada de las desviaciones de financiación por agente, tanto del ejercicio como acumuladas.

DESVIACIONES DE FINANCIACION POR AGENTE

DESVIACIONES DE FINANCIACION

CODIGO DE GASTO	DESCRIPCIÓN	AGENTE FINANCIADOR			DESVIACIONES DEL EJERC.		DESVIACIONES ACUMULADAS	
		TERCERO	APLICACIÓN PRESUPUESTARIA	COEFICIENTE FINANCIADOR	POSITIVAS	NEGATIVAS	POSITIVAS	NEGATIVAS
					TOTAL	0,00	0,00	0,00

24.6. Remanente de Tesorería

Información sobre el remanente de tesorería según el siguiente detalle:

REMANENTE DE TESORERÍA a 31/12/2016

COMPONENTES		IMPORTES AÑO 2016	IMPORTES AÑO ANTERIOR 2015
1. (+) Fondos líquidos		1.009.484,54	647.729,42
2. (+) Derechos pendientes de cobro		1.713.287,71	2.428.332,79
(+) del Presupuesto corriente	629.358,96		1.526.534,48
(+) de Presupuestos cerrados	864.467,33		728.761,76
(+) de operaciones no presupuestarias	219.461,42		173.036,55
3. (-) Obligaciones pendientes de pago		1.868.185,24	2.549.428,63
(+) del Presupuesto corriente	1.333.729,56		1.960.676,38
(+) de Presupuestos cerrados	46.659,37		54.573,94
(+) de operaciones no presupuestarias	487.796,31		534.178,31
4. (+) Partidas pendientes de aplicación		-5.942,75	-5.034,75
(-) cobros realizados pendientes de aplicación definitiva	27.061,52		29.748,52
(+) pagos realizados pendientes de aplicación definitiva	21.118,77		24.713,77
I. Remanente de tesorería total (1 + 2 - 3 + 4)		848.644,26	521.598,83
II. Saldos de dudoso cobro		341.803,21	97.577,58
III. Exceso de financiación afectada		0,00	0,00
IV. Remanente de tesorería para gastos generales (I - II - III)		506.841,05	424.021,25

25. Indicadores financieros, patrimoniales y presupuestarios

A continuación se presentan diversos indicadores que muestran la actividad y la situación de la entidad desde los puntos de vista financiero, patrimonial y presupuestario.

1) Indicadores financieros y patrimoniales

Permiten conocer la situación económico-financiera de la entidad.

Listado sin datos

2) Indicadores presupuestarios

Permiten conocer la evolución y gestión del presupuesto realizada durante el ejercicio.

Listado sin datos

26. Información sobre el coste de las actividades

La información sobre el coste de las actividades se elabora, al menos, para los servicios y actividades que se financian con tasas o precios públicos.

2) Resumen general de costes de la entidad

Listado sin datos

3) Resumen del coste por elementos de las actividades

Listado sin datos

4) Resumen de costes por actividad

Listado sin datos

5) Resumen relacionando costes e ingresos de las actividades

Listado sin datos

27. Indicadores de gestión

Los indicadores de gestión son instrumentos de medición elegidos como variables relevantes que informan sobre aspectos globales o concretos de la entidad, atendiendo, especialmente, a la evaluación de la eficacia, eficiencia y economía en la prestación de, al menos, los servicios o actividades financiados con tasas o precios públicos.

3) Indicadores de eficacia

Listado sin datos

6) Indicadores de eficiencia

Listado sin datos

7) Indicador de economía

Listado sin datos

8) Indicador de medios de producción

Listado sin datos

28. Hechos posteriores al cierre

La información a consignar en este apartado versa sobre los siguientes temas:

Hechos posteriores que ponen de manifiesto circunstancias que ya existían en la fecha de cierre del ejercicio y que, por aplicación de las normas de registro y valoración, suponen la inclusión de un ajuste en las cifras contenidas en los documentos que integran las cuentas anuales.

Hechos posteriores que ponen de manifiesto circunstancias que ya existían en la fecha de cierre del ejercicio que no han supuesto, de acuerdo con su naturaleza, la inclusión de un ajuste en las cifras contenidas en las cuentas anuales, si bien la información contenida en la memoria debe ser modificada de acuerdo con dicho hecho posterior.

Hechos posteriores que muestran condiciones que no existían al cierre del ejercicio y que son de tal importancia que, si no se suministra información al respecto, puede afectar a la capacidad de evaluación de los usuarios de las cuentas anuales.

El detalle de los diferentes tipos de hechos se incluye en el siguiente documento:

29. Aspectos derivados de la transición a las nuevas normas contables

A efectos de clarificar el proceso de transición de la contabilidad del ejercicio 2014 a la del ejercicio 2015, se aporta la siguiente información:

4) Estado de conciliación

Estado de conciliación que pone de manifiesto la correspondencia existente entre los saldos recogidos en el asiento de apertura de la contabilidad del ejercicio 2015 y los que figuraron en el de cierre de la contabilidad del ejercicio 2014.

 Estado de conciliación]

9) Balance de situación del ejercicio anterior

Balance de situación incluido en la cuenta anual del ejercicio 2014.

BALANCE DE SITUACIÓN a 31/12/2015

	Ejercicio 2015	Ejercicio 2014
ACTIVO		
TOTAL GENERAL (A+B+C)	0,00	9.028.245,80

BALANCE DE SITUACIÓN a 31/12/2015

	Ejercicio 2015	Ejercicio 2014
PASIVO		
TOTAL GENERAL (A+B+C+D)	0,00	9.028.245,80

- 10) Cuenta de resultado económico-patrimonial del ejercicio anterior
Cuenta del resultado económico-patrimonial incluido en la cuenta anual del ejercicio 2014.

CUENTA DEL RESULTADO ECONOMICO - PATRIMONIAL a 31/12/2015

	Ejercicio 2015	Ejercicio 2014
A) GASTOS	0,00	23.866.131,63
1. REDUCCIÓN DE EXISTENCIAS DE PRODUCTOS TERMINADOS Y EN CURSO DE FABRICACIÓN	0,00	0,00
2. APROVISIONAMIENTOS	0,00	0,00
3. GASTOS DE FUNCIONAMIENTO DE LOS SERVICIOS Y PRESTACIONES SOCIALES	0,00	20.434.806,55
Gastos de personal	0,00	15.473.491,17
Sueldos, salarios y asimilados	0,00	11.564.177,02
Cargas sociales	0,00	3.909.314,15
Dotaciones para amortizaciones de inmovilizado	0,00	382.582,61

CUENTA DEL RESULTADO ECONOMICO - PATRIMONIAL a 31/12/2015

	Ejercicio 2015	Ejercicio 2014
Variación de provisiones de tráfico	0,00	-3.219.164,21
Variación de provisiones y pérdidas de créditos incobrables.	0,00	-3.219.164,21
Otros gastos de gestión	0,00	7.785.247,17
Servicios exteriores	0,00	7.785.247,17
Gastos financieros y asimilables	0,00	12.312,77
Por deudas	0,00	12.312,77
Diferencias negativas de cambio	0,00	337,04
4. TRANSFERENCIAS Y SUBVENCIONES	0,00	218.324,32
Transferencias y subvenciones corrientes	0,00	218.324,32
5. PÉRDIDAS Y GASTOS EXTRAORDINARIOS	0,00	3.213.000,76
Gastos y pérdidas de otros ejercicios	0,00	3.213.000,76
AHORRO	0,00	119.061,01

CUENTA DEL RESULTADO ECONOMICO - PATRIMONIAL a 31/12/2015

	Ejercicio 2015	Ejercicio 2014
B) INGRESOS	0,00	23.985.192,64
1. VENTAS Y PRESTACIONES DE SERVICIOS	0,00	2.623.885,18
Prestaciones de servicios	0,00	2.623.885,18
Precios públicos por prestación de servicios o realización de actividades	0,00	2.623.885,18
2. AUMENTO DE EXISTENCIAS DE PRODUCTOS TERMINADOS Y EN CURSO DE FABRICACIÓN	0,00	0,00
3. INGRESOS DE GESTIÓN ORDINARIA	0,00	749,20
Ingresos tributarios	0,00	749,20
Tasas	0,00	749,20
4. OTROS INGRESOS DE GESTIÓN ORDINARIA	0,00	160.924,18
Otros ingresos de gestión	0,00	159.096,80
Ingresos accesorios y otros de gestión corriente	0,00	159.096,80
Otros intereses e ingresos asimilados	0,00	1.827,38
Otros intereses	0,00	1.827,38
5. TRANSFERENCIAS Y SUBVENCIONES	0,00	21.186.642,87
Transferencias corrientes	0,00	20.956.932,87
Transferencias de capital	0,00	229.710,00
6. GANANCIAS E INGRESOS EXTRAORDINARIOS	0,00	12.991,21
Ingresos y beneficios de otros ejercicios	0,00	12.991,21

11) Remanente de tesorería del ejercicio anterior

Remanente de Tesorería incluído en la cuenta anual del ejercicio 2014.

REMANENTE DE TESORERÍA a 31/12/2015

	IMPORTES AÑO 2015	IMPORTES AÑO ANTERIOR 2014
1. (+) Fondos líquidos	0,00	1.726.205,95
2. (+) Derechos pendientes de cobro	0,00	1.245.970,48
(+ del Presupuesto corriente	0,00	799.147,58
(+ de Presupuestos cerrados	0,00	289.132,00
(+ de operaciones no presupuestarias	0,00	164.569,64
(-) cobros realizados pendientes de aplicación definitiva	0,00	6.878,74
3. (-) Obligaciones pendientes de pago	0,00	2.819.713,47
(+ del Presupuesto corriente	0,00	2.310.232,37
(+ de Presupuestos cerrados	0,00	81.936,95
(+ de operaciones no presupuestarias	0,00	449.213,61
(-) pagos realizados pendientes de aplicación definitiva	0,00	21.669,46
I. Remanente de tesorería total (1 + 2 - 3)	0,00	152.462,96
II. Saldos de dudoso cobro	0,00	97.577,58
III. Exceso de financiación afectada	0,00	0,00
IV. Remanente de tesorería para gastos generales (I - II - III)	0,00	54.885,38

12) Ajustes a la apertura por aplicación ICAL 2013

Descripción de los ajustes realizados en cumplimiento de lo previsto en el apartado segundo de la disposición transitoria primera de la ICAL, referente a la Apertura de la contabilidad del ejercicio 2015.

Dichos ajustes se realizan una vez realizado el asiento de apertura de la contabilidad del ejercicio 2015, siendo necesarios para que a fecha de 1 de enero de 2015 queden registrados todos los activos y pasivos cuyo reconocimiento exige el nuevo Plan General de Contabilidad Pública adaptado a la Administración Local y se den de baja todas las partidas, activos y pasivos, cuyo reconocimiento no está permitido por dicho Plan.

AJUSTES A LA APERTURA ICAL 2013

Núm. Asiento	Núm. Operación	Descripción	Descripción ampliada
--------------	----------------	-------------	----------------------