

## PLAN ESPECIAL DE MEJORA DE LA ORDENACIÓN PORMENORIZADA MANZANA B DE LA ZONA ESTE DE LA MORALEJA

Ámbito de la Carrascosa  
Alcobendas (Madrid)





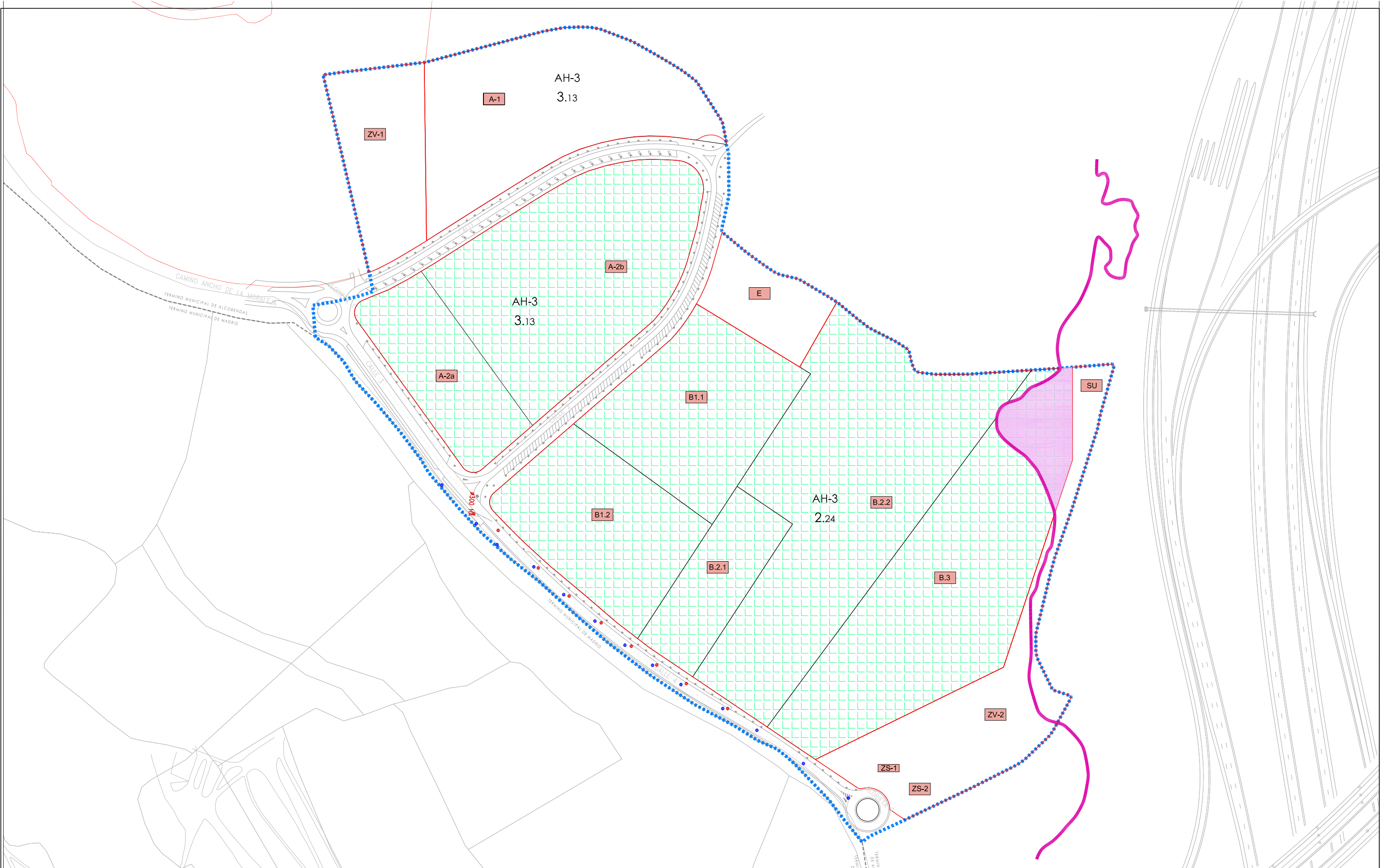

### 03 - ESTUDIO ACÚSTICO

ANEXO VII. Planos de escenarios preoperacional y postoperacional por períodos de las parcelas B1, B2 y B3 "La Carrascosa"

***Adaptado al Informe Ambiental emitido por la Dirección General de Sostenibilidad y Cambio Climático de la CAM (Exp. 10-UB2-000053.4/2019).***



 Afección de ruido 55 dB noche  
 Área acústica residencial

 Alineaciones  
 Límite Término Municipal  
 Ámbito de Incremento AI-6

equipo redactor



Ezquiaga  
Arquitectura,  
Sociedad y  
Territorio S.L.

AYUNTAMIENTO DE ALCOBENDAS



MAYO 2020

1 / 2.500 #A3

AFECCIÓN ACÚSTICA

**RUI-01**



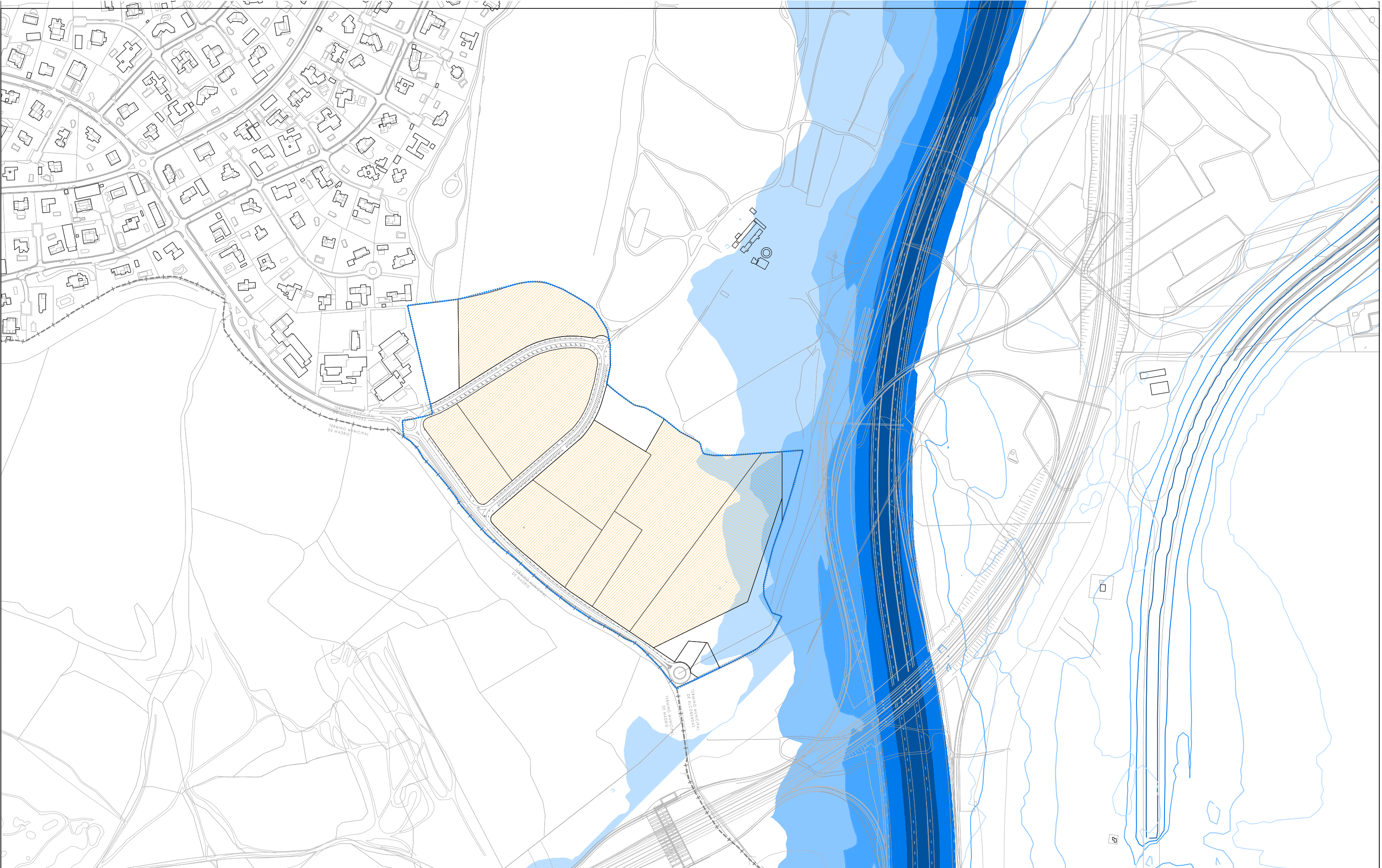

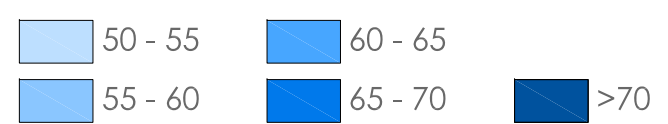

NIVEL SONORO NOCHE db(A)



Fuente: Ministerio de Fomento - S.I.C.A Sistema de información sobre contaminación acústica. 2012

-  Suelo Urbano - Parcelas lucrativas
-  Ámbito de Incremento A1-6
-  Límite Término Municipal

equipo redactor



**Ezquiaga**  
Arquitectura,  
Sociedad y  
Territorio S.L.

AYUNTAMIENTO DE ALCOBENDAS 

RUIDO M-12 Lnoche

MAYO 2020

1 / 2.500 #A3

**RUI-02**



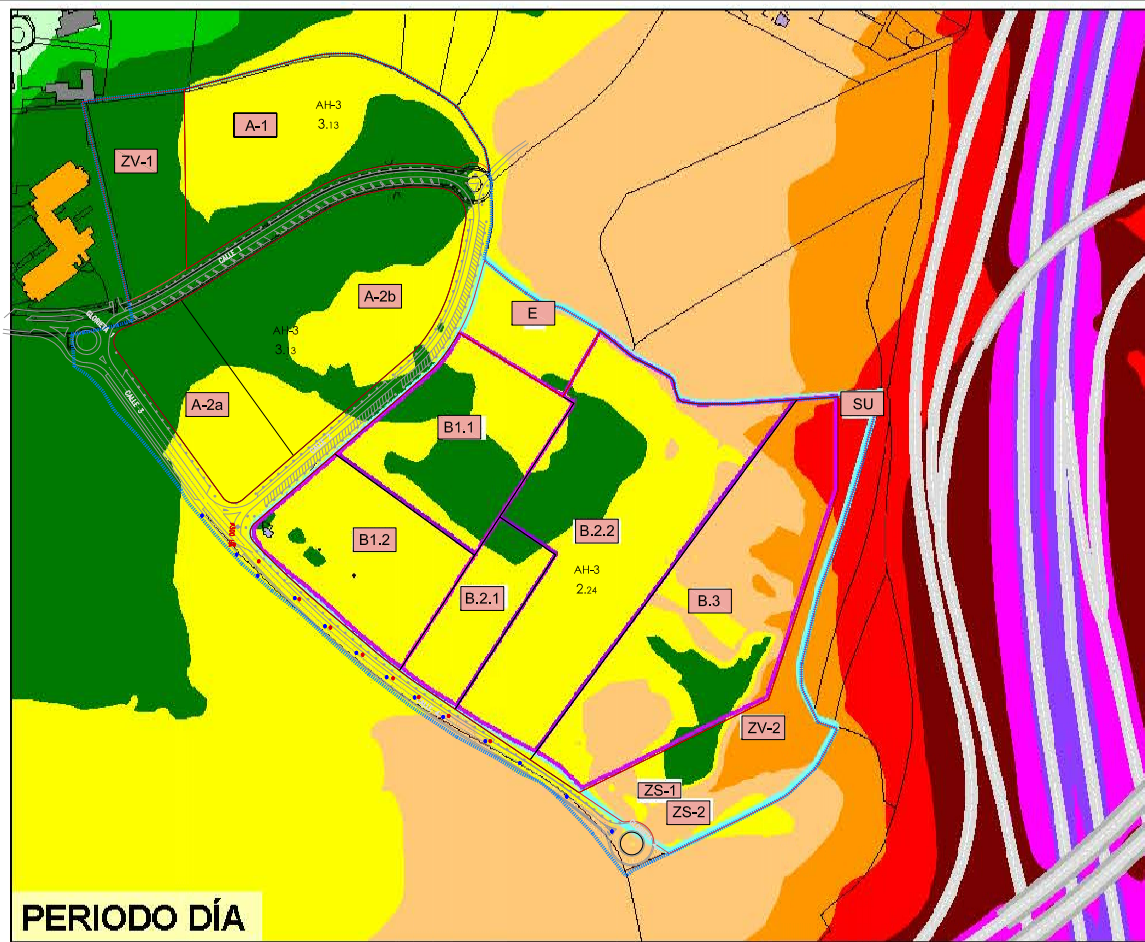

PERIODO DÍA

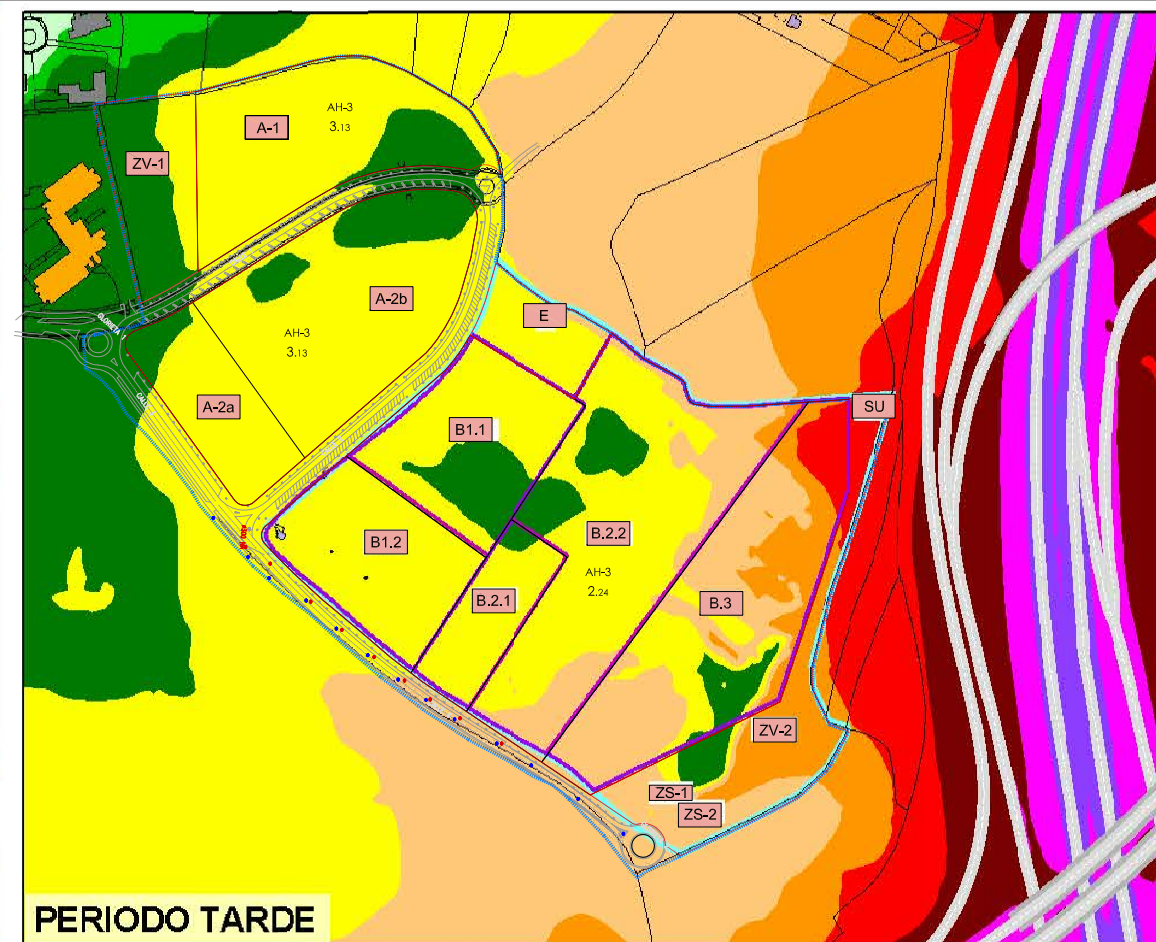

PERIODO TARDE

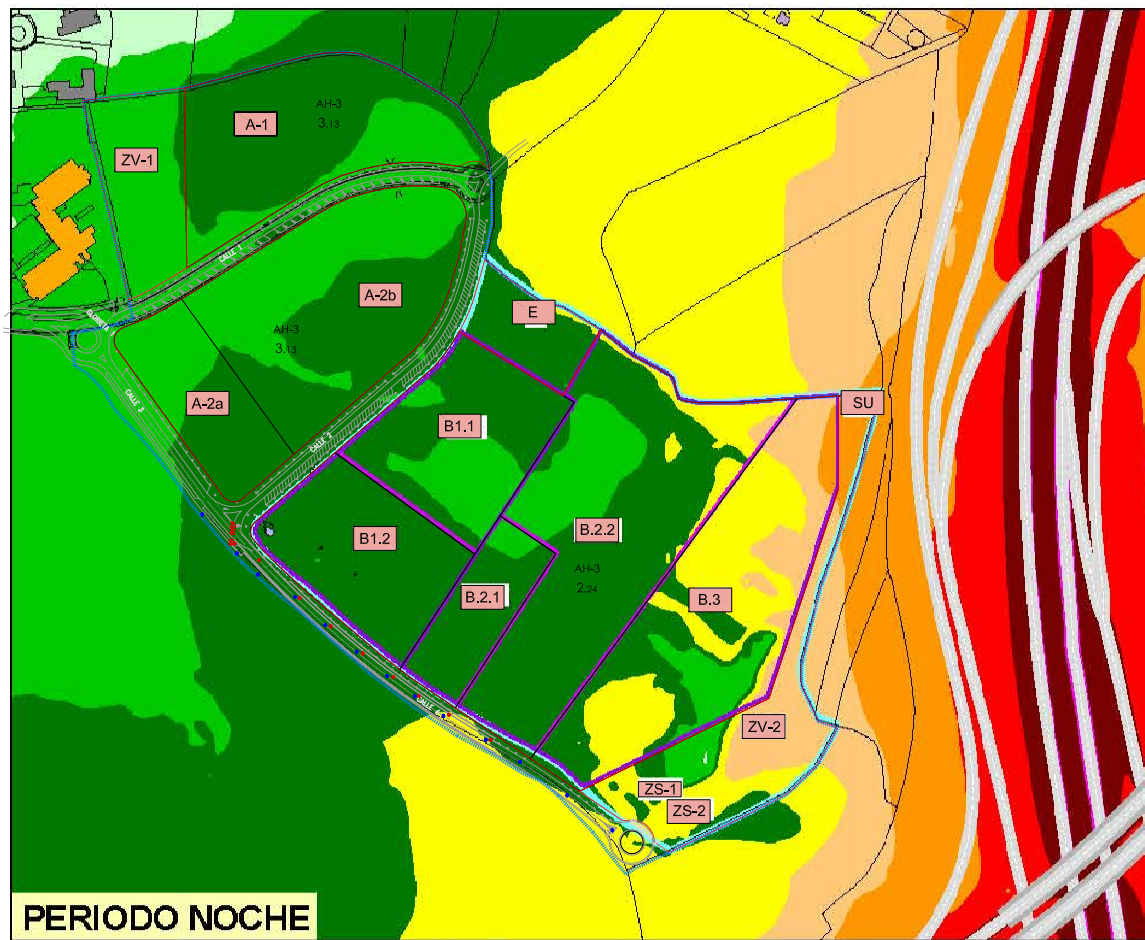

PERIODO NOCHE

NIVEL SONORO db(A)

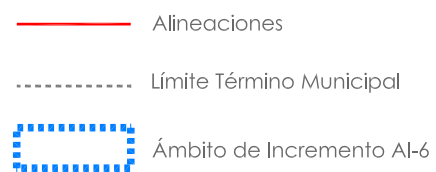
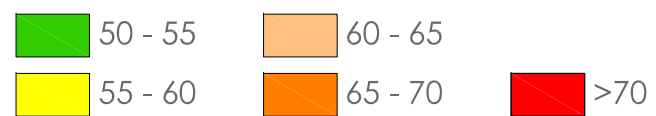

equipo redactor  
  
 Ezquiaga  
 Arquitectura,  
 Sociedad y  
 Territorio S.L.

AYUNTAMIENTO DE ALCOBENDAS



MAYO 2020

S/E

RUIDO ÁMBITO Lnoche Preoperacional

**RUI-03**



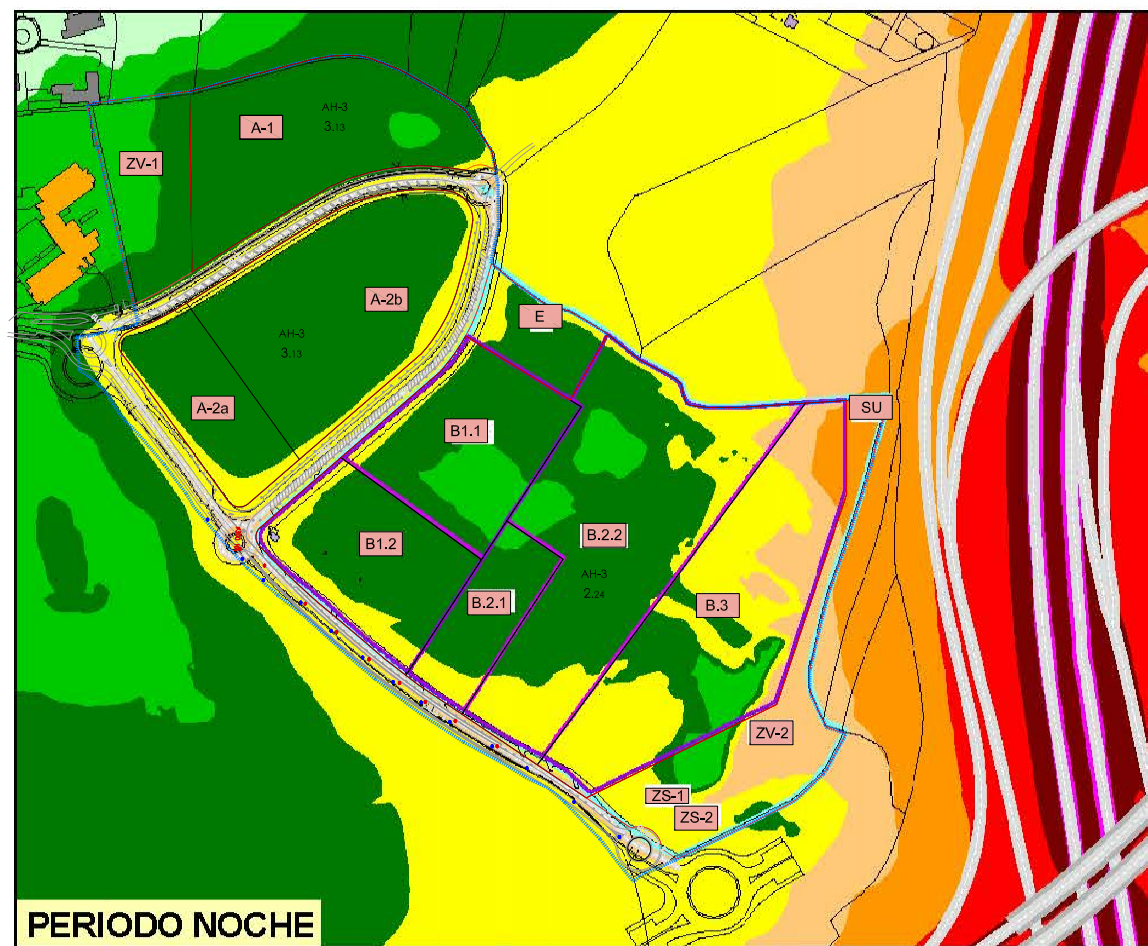
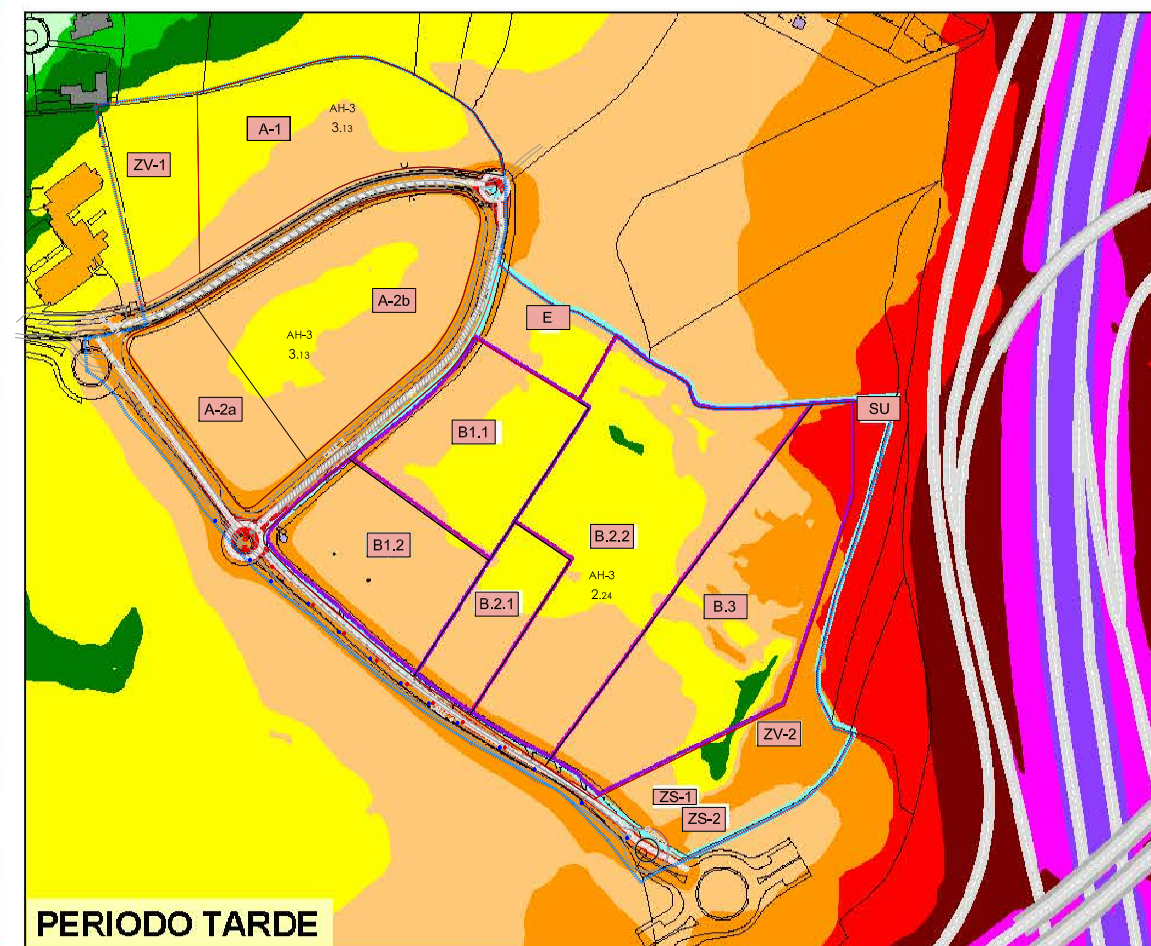
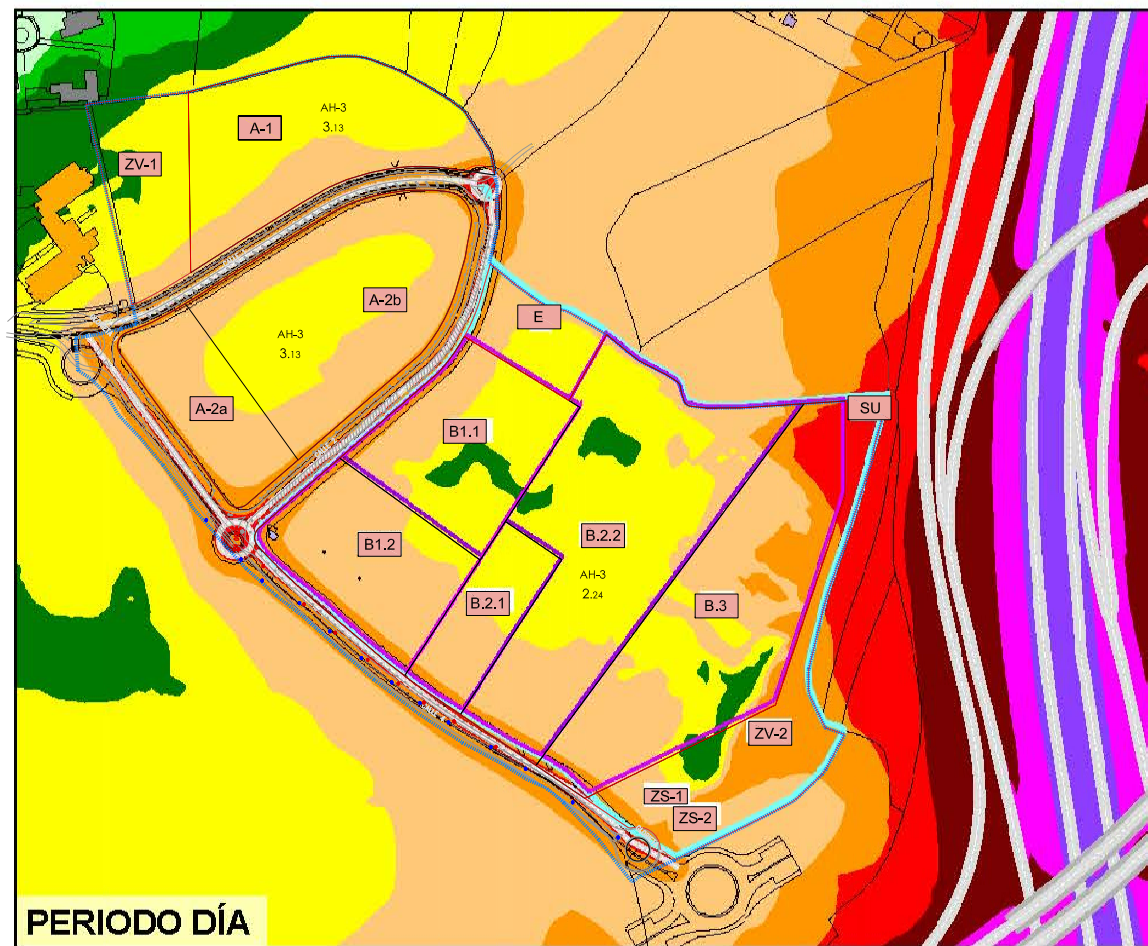

NIVEL SONORO db(A)

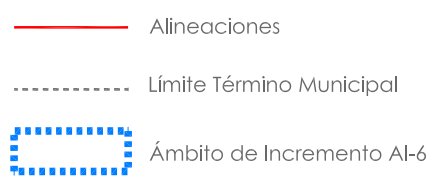
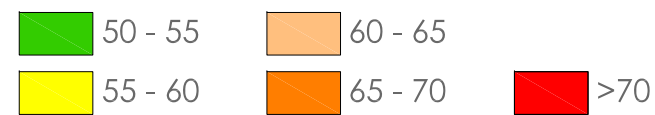

equipo redactor



Ezquiaga  
Arquitectura,  
Sociedad y  
Territorio S.L.

AYUNTAMIENTO DE ALCOBENDAS



MAYO 2020

S/E

RUIDO ÁMBITO Lnoche Postoperacional



**RUI-04**

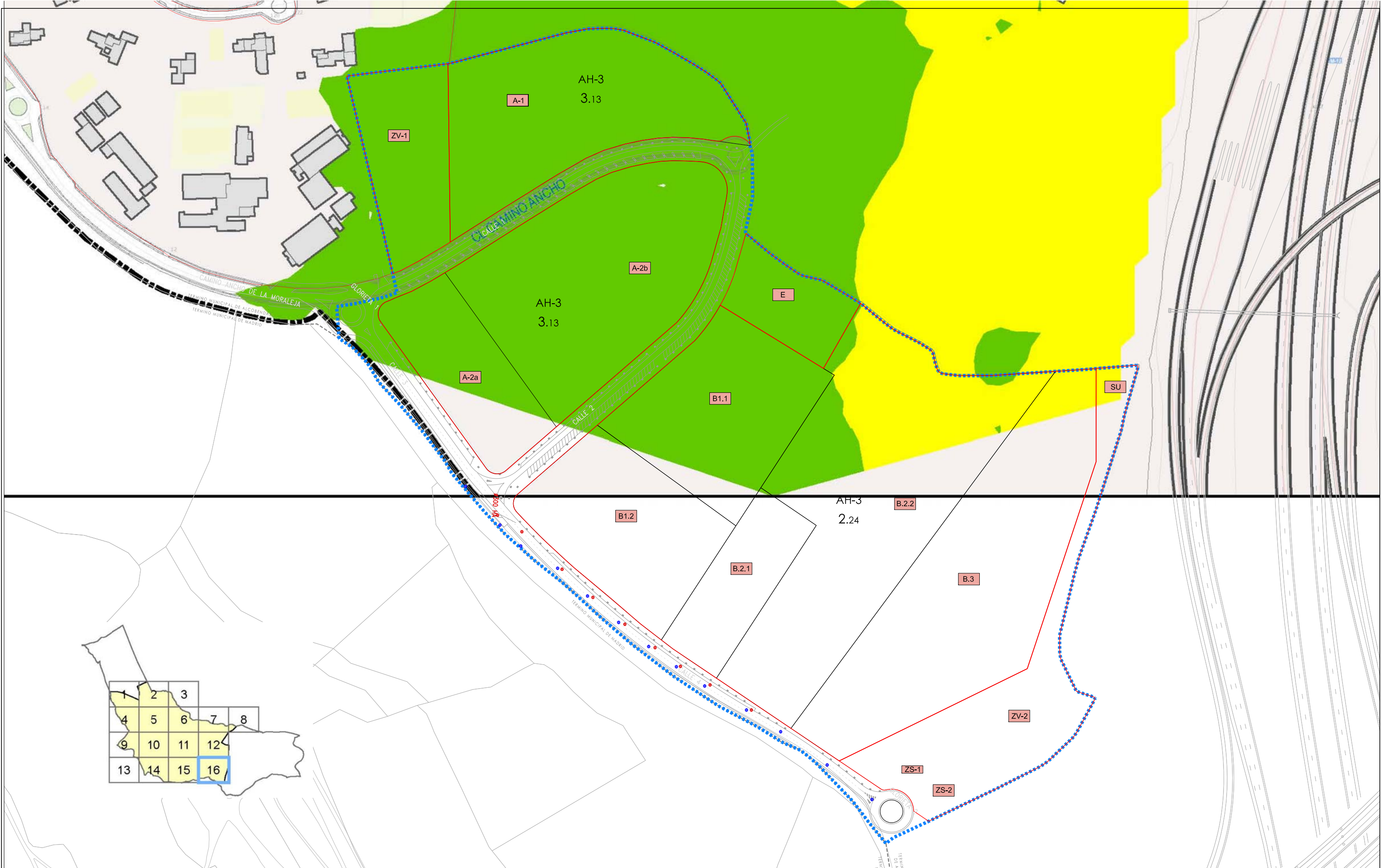

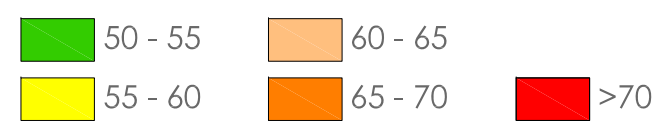

NIVEL SONORO db(A)



-  Alineaciones
-  Límite Término Municipal
-  Ámbito de Incremento Al-6

equipo redactor  
  
 Ezquiaga  
 Arquitectura,  
 Sociedad y  
 Territorio S.L.

AYUNTAMIENTO DE ALCOBENDAS



MAYO 2020

1 / 2.500 #A3

RUIDO ALCOBENDAS Lnoche

**RUI-05**