

MESAS TECNICAS PARA PROFESIONALES 2023

Prevención y detección de violencia de género en edades tempranas



NOS CONOCEMOS...



SITUACIÓN ACTUAL

Un 24% de los jóvenes tuvo su primera pareja con solo 12 años y cerca de un tercio había tenido su primera relación sexual a los 15. (Universidad de Cataluña)

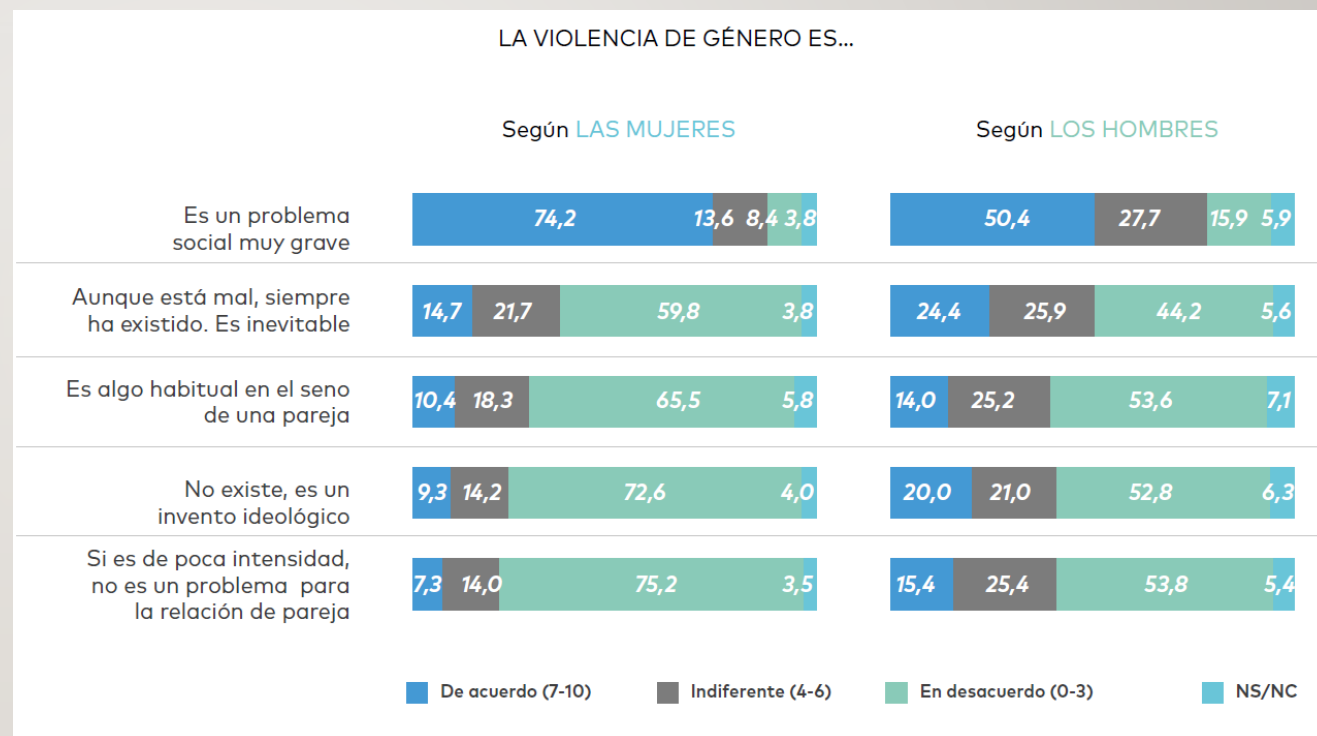

SITUACIÓN ACTUAL

La percepción de haber sufrido situaciones de violencia en la pareja se incrementa entre 2017 y 2021. El porcentaje de mujeres que afirma no haber sufrido ninguna forma de violencia pasa del 48,1% en 2017 al 40,8% en 2021. Las situaciones que más aumentan su presencia son **revisar el móvil, controlar lo que hace, decir con quien puede hablar, tratar de que no vea a las amistades o forzar a tener una relación sexual.**

(Barómetro de Juventud, 2021)

Las víctimas de **violencia de género** menores de edad ayudadas en la Fundación ANAR han experimentado en el último año un **incremento del 49,5%**, afectando a 3.440 adolescentes. Cabe destacar al respecto que **el 43,6% de ellas no eran conscientes** de estar sufriendola. (Fundación ANAR, 2021)



SOCIALIZACIÓN DE GÉNERO



CUIDADOS
AFECTIVIDAD
CULTURA DEL MIEDO
EXPRESIÓN EMOCIONAL
ROLES Y ESTEREOTIPOS

SOCIALIZACIÓN DE GÉNERO

!Qué bonita y dulce eres!



Algún día encontrarás a tu príncipe azul...



!Cómo Mama!



Siempre guapa

Esa falda es muy corta...

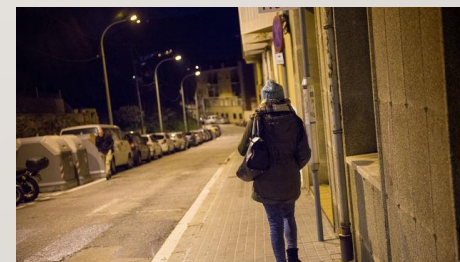

No vuelvas sola por la noche...

SOCIALIZACIÓN DE GÉNERO

!Qué fuerte y valiente eres!



Sin miedo

Sé el más fuerte para conseguir a tu princesa



Conquistador...

Cómo papá



Rebelde...

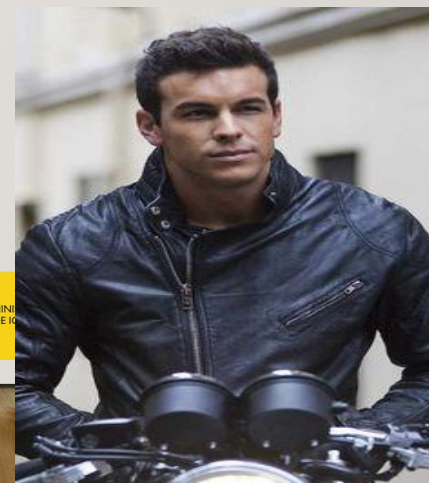

ADOLESCENCIA

PRIMERAS
RELACIONES

DESEO DE
INTIMIDAD

CAMBIOS

BAJA PERCEPCIÓN
DE LA
PELIGROSIDAD Y
LAS
CONSECUENCIAS

AUTOESTIMA
SOCIAL -
RECONOCIMIENTO

PERTENENCIA AL
GRUPO

REFERENTES EN LA ADOLESCENCIA



EN EL AMOR... ¿EL CUENTO HA CAMBIADO?



MITOS DEL AMOR ROMÁNTICO

El amor lo
puede todo

El amor es el
centro de mi
vida

El verdadero
amor está
predestinado

El amor es
posesión y
exclusividad

https://www.youtube.com/watch?v=bVjSI_AGSPQ

RELACIONES DE VIOLENCIA DE GÉNERO



ESTRATEGIAS DE CONTROL Y PODER

Intimidación

Cosificación

Degradación

Aislamiento/Control

Negación de la
realidad

UNA DE CAL... Y UNA DE ARENA

ME SIENTO INSEGURO Y POR ESO ME PONGO ASÍ

MI EXPAEEJA ME ENGAÑO POR ESO SOY CELOSO

NO QUIERO PERDERTE

VEO COMO TE TRATAN TUS AMIGAS, Y EN ENFADO PORQUE NO TE LO MERECE

SI PARA LO QUE GANAS, NO TE MERECE LA PENA AGUANTAR ESE TRABAJO...



“TODO ESTO ES POR TU CULPA”

“NO HACES LAS COSAS BIEN”

“PARECES TONTA”

“¿CUÁNTAS VECES TENGO REPETIRTE LAS COSAS?”

“ESTÁS LOCA”

“MIRA COMO TE PONES, LUEGO ME DICES A MI”

“ERES UNA HISTÉRICA”

“ME TRATAS FATAL”

SITUACIÓN ACTUAL

Esta ambivalencia, este **salto injustificado de un comportamiento violento a un comportamiento normal** producirá en la víctima este tipo de ideas para representarse lo que está ocurriendo, que la anclarán a la situación de maltrato:

- “Él realmente me quiere porque me lo dice, si no me quisiera no me lo diría”
- “Él ha elegido estar conmigo por lo que me tiene que querer”.
- “Si no me quisiera no haría todo lo bueno que hace por mí”
- “Es imposible que alguien que no te quiera pueda comportarse tan bien conmigo, como hace él”.
- “Se pone mal cuando yo no hago las cosas del todo bien, cuando le exijo demasiado, cuando me pongo demasiado estricta”. “Pero cuando le cuido y hago las cosas bien él está estupendo, con lo cual, es cierto, sólo se pone mal cuando yo no estoy a la altura, no porque él no me quiere, por lo que seguiré esforzándome y finalmente todo estará bien”. “O se pone mal cuando está agobiado, pero realmente cuando está bien es un hombre maravilloso”.
- “Cuando no teníamos preocupaciones él se mostraba tan encantador, por tanto es por los problemas o dificultades cotidianas que él se muestra a veces tan borde o brusco”.

CICLO DE LA VIOLENCIA DE GÉNERO

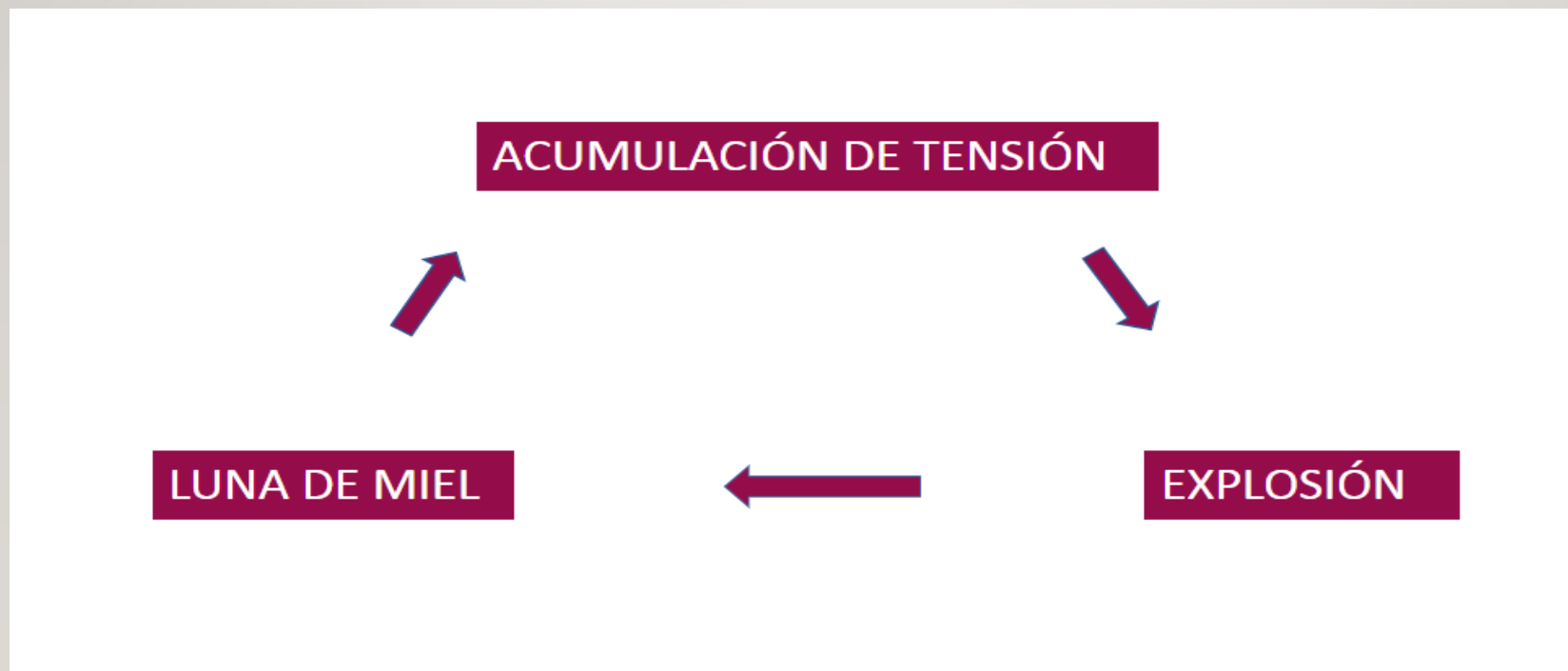

TIPOS DE VIOLENCIA

PSICÓLOGICA

FÍSICA

SEXUAL

ECONÓMICA

VICARIA

SOCIAL

INDICADORES DE LA VIOLENCIA DE GÉNERO EN LA ADOLESCENCIA



DIFERENCIAS DE LA VIOLENCIA DE GÉNERO EN ADOLESCENTES

MAYOR INTENSIDAD

GRUPO DE IGUALES

DESEO DE
EXPERIMENTAR

FALSA
INDEPENDENCIA

USO DE LAS TIC'S Y
NUEVAS
TECNOLOGIAS

VISIÓN DE LAS
PERSONAS ADULTAS

VALORES
TRADICIONALES

IDEALIZACIÓN

VIOLENCIA DE GÉNERO Y REDES SOCIALES



- Contraseñas
- Que publicar y que no
- Control en el momento – Respuesta inmediata.
- Seguidores
- Conversaciones
- Censurar
- Obligar al sexting
- Acoso por redes sociales
- Grooming
- Sextorsión
- Videos sin permiso

SEXUALIDAD

PRIMERAS
RELACIONES

PROHIBICIÓN

INFORMACIÓN
DISTORSIONADA
TABÚ

NORMAL VS SANO

ADOLESCENCIA

PORNOGRAFÍA

LIMITES /DESEO

SEXUALIDAD

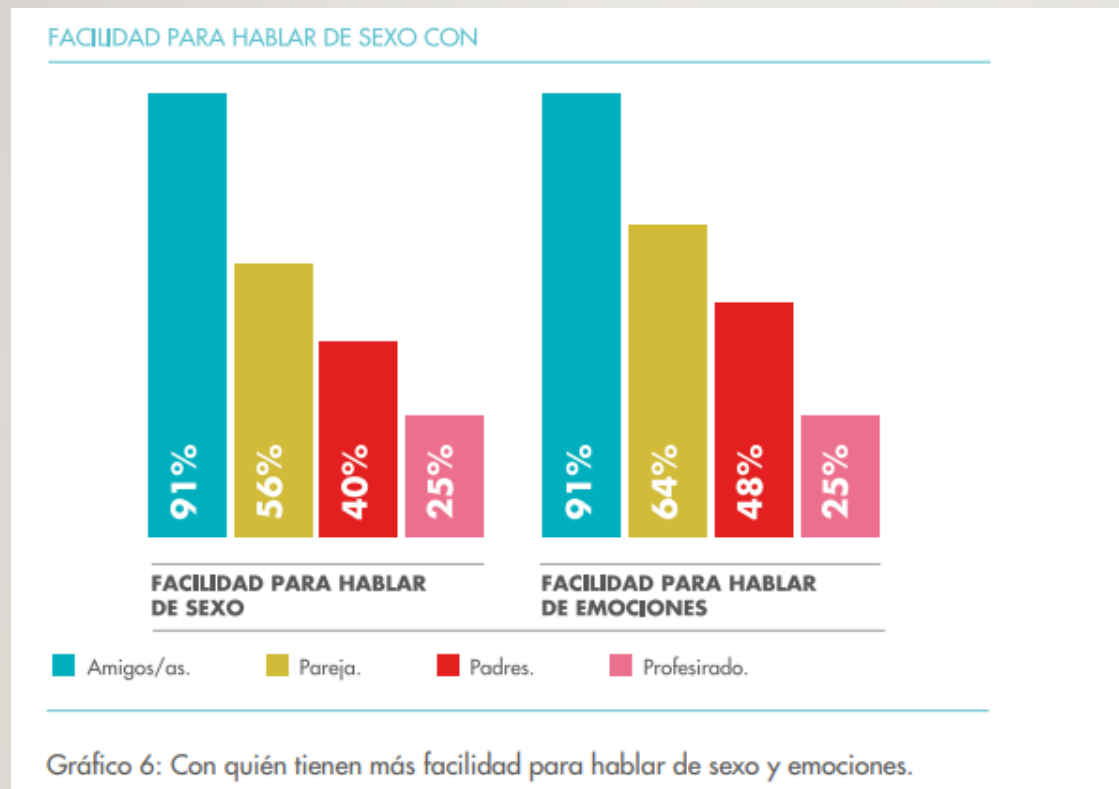

Centro Reina Sofía sobre
Adolescencia y Juventud,
Fundación Fad Juventud

VIOLENCIA SEXUAL

PRIMERAS RELACIONES – NO DESEADAS

<https://www.youtube.com/watch?v=Vs1BesdAS0M>

PRÁCTICAS– NO DESEADAS

ABUSOS – CONSUMO - AGRESIONES

LIMITES – DESEO- CONSENTIMIENTO

<https://www.youtube.com/watch?v=VQZ-EGeZFkA>

¿EMPODERAMIENTO O COSIFICACIÓN?



LA DIFICULTAD DE ROMPER LA RELACIÓN

MITO DE LA SALVADORA /CUIDADORA

EXAGERADAS MUESTRAS DE CARIÑO

MECANISMOS DE DEFENSA

SENTIMIENTO DE CONTROL

DESVIACIÓN DEL PROBLEMA



ASILAMIENTO

ILUSIÓN DE CAMBIO

IDEALIZACIÓN

DEPENDENCIA

DAÑO EN LA AUTOESTIMA

MIEDO

<https://www.youtube.com/watch?v=QkQZzvl0ja8>

ALGUNOS ASPECTOS A TENER EN CUENTA...

- MAYOR DAÑO EN UNA MUJER ADOLESCENTE QUE EN UNA MUJER ADULTA
- LA CONDUCTA VIOLENTA MÁS NORMALIZADA (Insultos, empujones...)
- LE PUEDE CONOCER DE ANTES
- MAYOR RAPIDEZ EN LA ESCALA DE LA VIOLENCIA
- DIFERENCIAS DE EDADES MÁS RELEVANTES
- NO SUELE EXISTIR CONVIVENCIA:
 - Agresiones en sitios públicos /delante de los iguales
 - Mayor vergüenza e impacto emocional = mayor debilitamiento
 - Papel de las familia: Culpa, mentirosa...

ACOMPañAMIENTO

NO JUZGAR

RESPETAR

ESCUCHAR

ACOMPañAR

APOYO

RECURSOS

ESTATAL

016

CAM

DGM ---PMORVG
PROGRAMA NO TE CORTES

ALCOBENDAS

PMORVG

Servicio de atención Psicología a hijas e hijos de víctimas de violencia de género y a adolescentes víctimas directas de la violencia de género

OTRAS ENTIDADES

FUNDACIÓN ANAR – 116 111
FUNDACIÓN LUZ CASANOVA

PREVENCIÓN



Apoyar, acompañar y desarrollar la autoestima

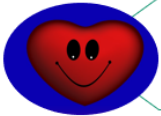

Promover buen trato y relaciones sanas



Generar espacios grupales de escucha, reflexión, exploración de posibilidades diversas



Educar en libertad igualmente a las chicas



Especial atención en cultivar la inteligencia emocional en los chicos también

PREVENCIÓN

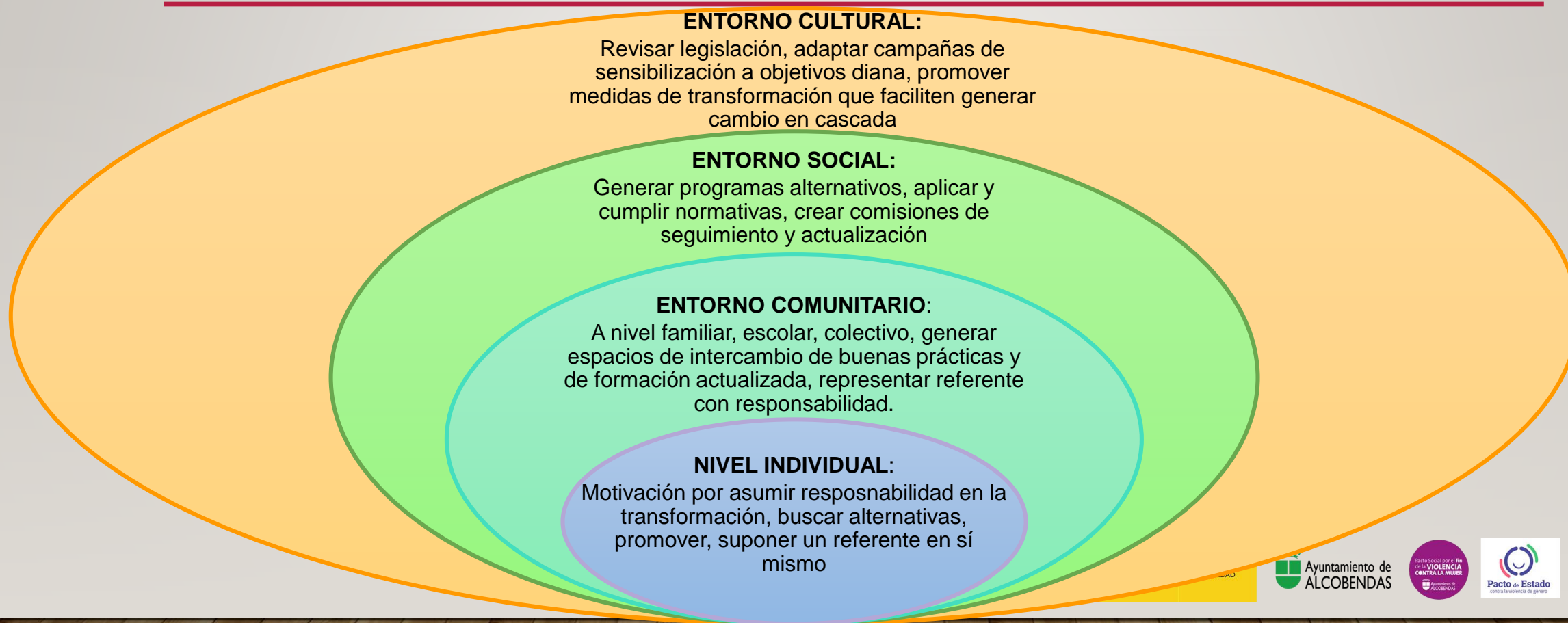

BIBLIOGRAFÍA

Boneta-Sádaba, N.; Tomás-Forte, S.; García-Mingo, E. (2023) Culpables hasta que se demuestre lo contrario. Percepciones y discursos de adolescentes españoles sobre masculinidades y violencia de género. Madrid: Centro Reina Sofía sobre Adolescencia y Juventud, Fundación Fad Juventud.

Rodríguez, E., Calderón, D., Kuric, S., Sanmartín, A., (2021). Barómetro Juventud y Género 2021. Identidades, representaciones y experiencias en una realidad social compleja. Madrid. Centro Reina Sofía sobre Adolescencia y Juventud, Fad.

